大清光緒廿九年

# 申報

第一萬八百三十號

五月二十日

外埠售報處
北京琉璃廠東北園自怡悅齋○天津紫竹林婆子亭○閘韓家衕醫院隔壁劉心平○漢口黃陂街[illegible]巷口江左漢記石印書局○岳州宜昌江左漢記分局○新隄沙市江左漢記分局○九江全泰盛○廬州府全泰盛○蕪湖長街全泰盛○玉林筆店○安慶鄭寶卿德用林四牌樓西街華英藥房廟前周宅○揚州石牌樓吳鶴林○鎮江春記○江西乾昌全泰盛裕興東○蘇州閶門東大街西首恆康錫箔莊內○無錫北門外泰源銀樓○常州青菓巷翰墨齋書店○杭州保佑坊又洪宸橋紹城小江橋申昌○嘉州南臺怡興洋行○廈門協興昌信局○寧波和泰貴錫林定海和泰局太興東門何彰元錢店○溫州五馬路中正和○川西務本新報館○四川重慶湖南常德南門外點石齋記書局長沙府正街江左湘號書局○山東濟南府布政使街老裕興信局○廣西湖南雲貴森昌○山西省鼓樓大街老福興信局○上餘外埠信局及京報房代售

告白刊例
第一日每字取洋五釐第二日至第七日每日每字取洋三釐第八日起按日每字取洋二釐半結算字數則以五十字之處爲率多則以十字遞加至直行告白則以三百字起碼價値一戶並不賒收此啓

上海零售每張取錢十二文　外埠則照遠近酌加寄費　西歷一千九百零三年六月十五日禮拜一　今日另出附張不取分文

新出歷代史事政治論

科擧改鄉會試首場試以中國史論是非胸羅全史學識閎通決不能於場屋中拔幟制勝然不博覽古今名人論史之作則識見或未能恢擴而思議筆力恐亦不能縱橫馳驟卓然成家是編係江陰南菁學堂松江融齋精舍諸高材生分輯依涑水通鑑始於三家分晉下迄有明上而朝綱國政下而吏治民生凡經名儒碩學許爲偉論者無不刺取編錄集書數百種得文數萬篇搜羅宏富抉擇精嚴誠乙部之鉅觀非徒科場之槖鑰已也付之石印現已出書訂二十八本定價洋銀四元八角總經售處申報館及申昌書室慎記書莊其餘各書坊均有寄售

點石齋啓

重印雙璞齋四書五經義大全第二批出書廣告

自八股改試經義承學之士驟遇更張輒以師承無自爲慮此次各省榜發所刊第三場闈作頗因仍以有乖致爲有識者所嘗議況現在各省歲科試經義尚爲首塲苟非出色當行尤未易破壁飛去雙璞齋主人嘗謂作經義之法疏解舉經嘗用說義正義之例徵引史鑑兼及時事當用衍義講義之例爰取古今名儒碩彥經義諸作彙而選之題有未備則敎請通材專雅分任撰作搜採富而抉擇精迴非市上所售者可比現由本局用新鑄鉛字排印成書都計五十六卷爲文三千篇流布藝林爭相購取所印首批業已售罄現印第二批裝訂十六厚本價洋兩元八角欲購者請速臨申報館購取可也

圖書集成局白

## 美儒李佳白先生講義

溯自希利尼意大利二國開闢以來已歷二千載有餘矣其地彼此相毗連其國皆依近海岸惟意大利爲歐洲六大國之一希利尼僅區區彈丸之小邦今試言其政治之異同以與學者參考焉一曰地土人數希利尼地土僅得意大利五分之一意大利人數多於希利尼十有五倍此二國地土人數之迥異也二曰前代史記古者希利尼原爲民主之邦其後爲墨士登大羅馬土耳其等國相繼統轄者凡二千一百餘年其立爲自主之國僅距今七十五年耳其京都名曰雅典實文人學士所薈萃若意大利之先卽羅馬其京都卽羅馬城數百年之間羅馬與意大利各處皆爲民主之邦前一千九百二十五年羅馬爲一大帝國前一千六百餘年羅馬分爲東西二國既而西羅馬國爲歐北夷人所滅又降而至前一千四百餘年以至前九百餘年其地分數小國各自轄治無何國權漸替又屬他邦於是有屬土耳其與日耳曼者有屬西班牙與奧大利者直至前此三十年始自立聯邦之意大利國繼羅馬城以爲都威聲遠震此二國前代史記之略同也三曰近代人情希利尼學問道德迥不如前意大利人亦不逮古羅馬國今雖有權而較遜於英法等國此二國近代人情之略同也四曰國主希利尼有王意大利亦有王惟希王係丹王之親子意王卽意人所承襲且意王之權力大於希王意王之爲人勵精圖治此二國國主之異也五曰議院希利尼自七十五年以來意大利自三十餘年以來皆有上下議院論其國政然二千年前希利尼與羅馬二國早有議院之制惟古未盡良善而今則臻美備耳此二國議院之同也六曰民權古者希利尼羅馬二國民權甚小今則希民可自擧人以辦其事其權之大可知意大利民亦然惟意民識字者少其才學不及希人故其民權亦不及希人此二國民權之略異也七曰自主之情前一千餘年希利尼羅馬二國皆無自主之權而數十年前忽起而立爲自主之國與各大國會盟立約此二國自主之略同也八曰聯邦之情向者希利尼原分數城一城卽謂之一國今則合而爲一建都於雅典矣意大利原分十數邦各邦悉有邦主今則合而爲一獨立於歐西矣其分也國爲之敗其合也國爲之興此二國聯邦之略同也九曰債累希利尼於七十五年間國用浩大借貸洋款不少故英法派人至其國掌度支意大利於三十年間國用罄多借英法德款無計償還歲納利息厚稅其民此二國債累之略同也十曰教務希利尼自一千六百年來有東天主教意大利自一千六百年來有西天主教惟意大利雖以天主教爲國教而意王與教皇頗不相能兩不謀面此二國教務之異也總之之二國者政治雖有異同而皆能於沈淪顚沛之中崛起而爲自主之國其毅然自立之概誠有不可及者抑意大利氣象鼎新國景繁盛中國有志之士盍一游歷以增識見而拓胸襟乎

本館接奉電音　○昨日午前京師飛電傳來　上諭二道敬謹譯登○五月十八日內閣抄奉　上諭京師雨澤稀少前經設壇祈禱尚未渥沛甘霖宸衷焦盼允宜再申籲禱本月二十三日朕親詣　大高殿拈香　覺生寺著派禮親王世鐸　時應宮著派順承郡王納勒赫　昭顯廟著派貝勒載瀛　宣仁廟著派貝勒載濤　凝和廟著派貝子溥倫同於是日分詣拈香並派恭親王溥偉詣黑龍潭拈香派睿親王魁斌詣白龍潭拈香欽此同日奉　上諭河南補用道趙爲豐著發往四川以道員卽補欽此

宮門抄　○五月初七日戶部正藍旗値日無引見安徽巡撫誠勳到京請　安　嵇公假滿請　安　吳篤孫曾厚預備　召見慶王續假五日裕德請假五日　召見軍機及吳篤孫增厚誠勳○初八日禮部宗人府欽天監廂藍旗値日內閣引見二員正黃漢十二員正白滿九員健銳營二十六員揮鼎楊捷三由河南回京請　安典伯假滿請　安鐵良誠勳英麟延曾預備　召見肅王請假五日塑公續假十日禮部奏派稽查中左門派出伊立布　召見軍機及鐵良誠勳英麟延曾　初九日兵部太常寺太僕寺八旗兩翼値日無引見河南道曹福元謝　恩恍欽稽查中左門覆　命太常寺奏派視看牲隻　派出莊王崇勳上虞備用處奏派　候選官缺　派出李琦壽者　召見軍機　派出繙譯閱卷景澧清銳○初十日刑部都察院大理寺侍衛處値日無引見　志公假滿請　安振貝子那桐由日本回京請　安陳璧[illegible]迎鑾請　訓振貝子謝授侍衛大臣　恩那桐謝授戶部尚書　恩[illegible]謝署戶部右侍郎　恩張之洞盛桂崇啓預備　召見[illegible]

飛請假二十日景恩請假五日鐵良訓會同京旗練兵事宜　恩召見軍機及張之洞振貝子等

**電傳宮門抄**　○昨日午前京師友人專電告知本館云五月十八日　皇上召見軍機大臣及錫良英瞬濮子潼

**譯美報論俄約事**　○美國地列賓日報云俄國迫令中國批准約章八欵大旨將使中國無治理滿洲之權則別國亦失滿洲之利駐京俄使向慶王稱此約一日不畫押則滿洲一日不退兵慶王力拒之而俄人反書蓋八欵暫存有深意無論中國允與不允滿洲終非復中國所有也且除八欵之外其中詳細義理亦未向中國解明政府諸人雖甚焦灼而力弱不敢置辯日本伊藤侯曾與秉國諸巨公密議其詞自外人不得而知然通國士章極形憤激今海軍雖已籌備而政府之意尚未明宣華盛頓某報言滿洲之地只因商務利益遂使英美日互相牽涉俄人擬退滿洲之兵期在本年九月雖俄使加思尼屢云滿洲易於生亂意欲先行布置以免復見一千九百年之禍又言此事於美國利益無[illegible]然有[illegible]交涉之各邦現皆極為注意惟法人則別有主見曾於四月二十四號得巴黎來信云頃因外務部大臣地里家思不在本國是以俄國退兵滿洲之約暫置未議然俄法兩國交際甚深我法理應助俄否亦緘口不置可否且今日俄之於滿洲與法之於東京雖南北不同其勢則一如有敵人侵亂東京境界法必調兵鎮亂俄於滿洲亦何獨不然然則俄法之經營中華理應互相聯絡擾現時大局俄法自應更為要結中國之事其小焉者也同日英京倫敦某報云細心籌度俄人欲創中國治理滿洲之權不得不與美日抗拒如中國許之則是封閉滿洲關隘不與各國通商矣凡辦理此等事件英美無不互相聯合華盛頓城中諸人想亦同此意見總之俄人並無交還滿洲信息不過望與中華更立一約耳現在[illegible]皇將往法京游覽法國深袒俄國故今日議論東方之事者其主見皆著而不宣云

**護理晉撫吳大中丞奏報山西遵設警務學堂摺**　○頭品頂戴護理山西巡撫布政使臣吳廷斌跪奏為晉省遵設警務學堂酌擬試辦章程繕單具奏恭摺仰祈　聖鑒事竊照前於光緒二十八年九月十六日欽奉　上諭前據袁世凱奏定警務章程於保衛地方一切甚屬妥善著各直省督撫仿照直隸章程奏明辦理不准視為緩圖因循不辦將此通諭知之等因欽此業經升任護撫臣趙爾巽將晉省辦理巡警情形奏明在案茲於二十九年二月復准政務處咨議覆四川督臣岑春煊奏設立警務學堂一摺內聲明請飭令各省未辦者迅速籌辦奉旨依議欽此恭錄飛咨行令遵照前來當行布政使按察使巡警局體察晉省情形參酌直隸四川巡警學堂章程妥為籌議去後[illegible]警務之設本仿於周官禁暴漢典游徼擧凡盜賊疾疫土匪未萌爭訟毆奪之將發以及惠恤商旅疏治橋道一切保民養民諸要政皆圖之詳慮之備使內治外交無扞格齟齬之患者皆警務之效也是以東西各國均特立專部廣建學堂於一方之人心風俗百姓之日用飲食一一為之制防為之化導利日以興害日以去此各國所以強盛亦即三代兩漢整飭氓庶之良規保衛地方之本計也現復疊奉　諭旨飭令速辦仰見　朝廷制治保邦予惠黎元之至意凡在臣庶欽佩同深晉省自丁戊大祲而後庚子拳變以來水旱頻遭土客錯處純厚之習已殊於前近歲命盜煩多獄訟滋纖微嫌細故動致傷生佃戶傭工亦勾匪類臣每閱稟牘深慨觸害之無狀伏法之堪憐多張告示苦為勸誡總期鬭狠之案日少保全民命日多推廣　聖朝好生之德假如警務能密則先事禁戢命盜之端自可預杜又橋道不治水泉不潔灰沙廣積污穢盈塗夏暑薰蒸易生疾疫上年秋瘟特甚有以一邑而彼病萬人者有以一鄉一村而頓仆數百人數十人者施藥求醫皆有不及元氣彫耗莫甚於斯如果警務認真預為補救則疫癘縱興何致慘酷若此惟晉省地居偏僻風氣初開驟欲責以警察規為與其功效既為官紳所未習自非旦夕所能期臣籌思再四自以先於省城設立警務學堂以造就警察兵及養成警察官吏之才為宗旨參酌直隸四川辦法詳審晉省情形斟酌損益擬定暫行試辦章程大要在聲明職制訂立學期嚴核課程嚴定獎罰擬考取合格學生一百名內官學生二十名就本省候補佐職暨都守以下各弁中招考先習中學卒業後再升高等又兵學生七十名就前募巡警兵內挑選不敷另招先習初等學卒業後擇資性敏異者以次遞升中等高等聘用日本教習及漢文教習以資訓迪所有考取學生皆入學堂分途肄習初等學期以六個月為限中等一年高等一年零六個月現擬學期略寬係參酌晉省學生情形酌定恐致責功太速或蹈欲速不達之弊　此摺未畢容再續登

**示赴美會**　○杭州訪事友人云日前浙江大憲接奉商務大臣咨文以本年美國設立博覽會各國商富均運貨赴賽著即飭知遵照等因飭由農工商礦局暨藩司道出示曉諭大致謂本屆美國賽會各國商民均准備辦貨物往彼爭賽中國富商如有願集資本運貨赴會者應准酌免稅釐給予憑照以便出口但須預先報明核定貨物若干件數若干應占英尺若干俾可預留地步裝載輪舟惟不准藉此影射希圖半途販售致干杳究至運載水腳棧租川資均由該商自理此外倘有備帶貨樣至該處擴充商務者亦許前往惟每貨祗准攜帶一件以昭簡約[illegible]俾浙省華商一體遵照毋違特示又　云前聞海參崴埠俄國概免華商稅釐嗣又改章凡由海入口者仍照　例納稅惟由東三省陸路繞道前往者仍免稅釐該商集資赴會者毋得以驟時改章誤會中止以致阻礙商務等情切切特示

**跡近竊匪**　○武昌訪事人云兼署湖廣總督湖北巡撫端午橋中丞前接駐日大臣蔡和甫星使來電知留學日本之不法諸生藉拒俄為名私集黨徒心懷叵測當即密飭文武員弁一體嚴防嗣據警察局員何大令稟稱省垣龍神祠某姓宅寓有多人蹤跡詭秘且有作日人裝束者來往其間疑為匪人窩頓之所遂飭警察局弁勇將宅主拘送武昌府署府尊梁集菴太守訊鞫之下供稱奉委開辦孝感縣煤礦延日本礦師襄同辦理並無窩匪情事大令復親率弁勇將宅內箱篋行李逐一搜查似無實據然現仍將宅主交府經歷某參軍看管大約尚須詳細稽查也

**誅斬賊盜**　○甯波訪事人云寧之奉化與紹之新嵊交界左溪坑處有[illegible]名時有盜匪出沒其間為害居民自經浙江提督呂道生軍門特派弁兵嚴密搜捕陸續拘獲匪首王得榮等訊明正法後若輩始有戒心近日練軍中營又將在逃之匪首傳潮清拿獲稟知軍門發交鄞縣高少軒大令訊鞫發出令箭諭令梟首示衆從此彼處商旅當可高枕無憂矣○前者鄞西十字港裕昇當鋪被盜報經縣署捕役拘獲各犯訊悉尚有夥盜某甲者係某營已革勇丁案發脫逃日久未獲近以風聲已息復來甬上匿跡道署左近蕩婦某氏家因即獲解提督軍門略鞫口供隨委請　王命綁赴南門外處斬將首級懸竿示衆以伸　國法而整營規

**防患未然**　○京師訪事友人云日本人某甲在前門外王廣福斜街擺設轉輪賭攤劉盛龍一流人趨之若鶩四月二十五日有一美國人三戰三北囊橐頓空心不能甘乘間攫取洋銀而去日人追之不及出槍猛擊傷及頭顱幸巡街勇丁竭力解勸而寢五城察院聞此恐釁端立即會銜申請外務部王大臣照會日本使臣查明嚴禁嗣以大觀樓賓宴樓暨琉璃廠土地祠每有華人勾結洋人設立此種賭局遂皆張貼告示厲禁嚴申亦防患未然之道也

**粵督過潤** 〇鎮江訪事人云調任兩廣總督岑雲帥自交卸川督篆務後卽起程赴任本月十四日道出京口道府縣各官以及水陸各營員弁均詣舟次恭迓而升任廣東按察司兩淮運憲程雨亭廉訪由揚來鎮投刺謁見稟商要公密語移時始與辭登岸鐘鳴二下雲帥傳諭鼓輪東下由滬赴粵履新頗行常備續備各營勇丁均列隊江干鳴槍叩送

**鄂省官場紀事** 〇漢口訪事人云日前 簡授荊州將軍綽勝亭留守由滬江駛抵漢皋小駐行旌卽於本月初八日乘某輪船赴荊履新〇此間傳聞上憲撤委興台南觀察仍辦督銷鄂岸淮鹽總局事務然尚未見明文也〇 簡授武昌鹽法道繼蓮溪觀察已於本月初六日晉受關防丕煥新猷當有一番展佈矣〇本任四川總督調署兩廣總督岑雲卿制軍由川蒞鄂後慨念夫人及長公子同於去秋在武昌客次病歿靈櫬暫厝長春觀中尚未送返岡鄉卜地安葬因在觀中小駐數日藉展哀思文武寅僚咸往弔奠素車白馬絡繹於途〇本任湖北安襄鄖荊道 簡升□建按察使朱少桐廉訪由襄陽道署交卸來鄂小駐征驂一面請 旨入 覲現已奉到 批摺飭令來京陛見遂於本月初十日束裝首途〇湖北武昌鹽法道繼蓮溪觀察履新伊始講求吏治惟日孜孜連日傳見府廳州縣各官備詢民風土俗聞各佐雜亦擬次第傳見云

**四明山色** 〇甯波訪事人云鄞邑天童三塘頭實惟奉邑業裏以及甬江北岸各處今歲茶捐自四月初一日起已由職商施宸英稟准蠲捐總局加額承認並在各處設立公所一律抽捐日前甯蠲局給示曉諭嗣後各處茶捐統由該職商所設公所按斤認收納如有偷漏影射等弊許卽稟局究罰〇鎮海縣北鄉十六房地方盜匪蜂起數日內連刼數家村中居民夜難安枕現經鄉耆與辦民團以資捍衛日前聯名具稟縣署請領洋槍藥彈各若干〇鄞邑陡壼地方向多賭徒開設花會迭經當道嚴拿懲辦始稍稍斂跡現因日久玩生復由紳耆聯名赴郡具呈稟請給示永禁邑尊周少軒大令准之

**雙旌同蒞** 〇江西候補道王逸軒觀察廣東候補道王慶雲觀察均於昨日來滬先後命駕入城赴縣署拜會縣主汪瑤庭大令飭家丁擋駕

**會辦有人** 〇兩江總督兼南洋通商大臣魏午莊制軍札委江蘇候補知府唐太守會辦江南機器製造局務前日局中已接到電音大[illegible]不日太守卽須蒞局視事矣

**卡員到差** 〇本邑閔行釐卡委員奇司馬近奉淞滬釐捐總局督辦朱誅伯觀察檄回遺差以海運驗兌委員袁濬之刺史接辦昨日刺史乘輿赴總局謁委隨謁見蘇松太兵備道袁海觀觀察拜會上海縣知縣汪瑤庭大令然後赴閔行視事

**監犯發回** 〇太倉州人劉頌卿因張道如家毆斃竊賊朱某雇伊舁屍掩埋事發經州尊謝杜卿直刺拘獲訊實連張下之獄中既而張已在獄瘐斃劉則擬定流罪日前解送道轅蘇松太兵備道袁海觀觀察委馬路工程局總辦翁子文太守訊鞫口供與原詳無異遂發交上海縣監禁旋於昨日飭吏繕就文書發回太倉覊禁候核

**研訊盜案** 〇本月十五日之夜本邑浦東二十二保二十四圖陸家石橋左近曹永盛油坊被盜行刼翌日事主曹金生曹松林同投縣署稟報前晚縣主汪瑤庭大令升堂訊究金生松林同供永盛油坊係伯母曹黃氏所開倩小的等人經理坊中事業本月十五夜三更時忽有盜匪三十餘人從側門闖入恣行刼掠小的等急起呼捕被盜砍傷事後檢查一切計被刼去洋銀一百五十元連衣飾物件約値千餘金請卽飭捕緝拿以安商業 兆郎徐貫生同供小的等人在永盛爲夥當盜匪刼掠時小的等已經墊睡及聞聲驚起主婦命出門追捕致被砍傷大令飭仵役驗得金生砍傷頭顱並劈去右耳之半其勢最重松林砍傷面部其勢稍輕陸徐均砍傷其臂幸不甚深遂諭令回去趕緊延醫治療一面嚴飭捕役限日破案不得玩延

**英美租界公廨會訊案** 〇英商祥記洋行執事人投本管總領事署控華人蔣載之以茶葉抵去銀兩歷久不還請卽照會公廨提案訊追等情總領事准之隨據情照會讞員孫建臣直刺立卽飭差將蔣提到訂於前日午後會同迪繙譯官訊詰祥記洋人倩律師哈華托主控蔣延律師擔文立聲辯先由哈律師聲稱祥記雇蔣專販烟土蔣於西歷一千九百九十七年將綠茶三百七十箱向行中抵去銀四千兩嗣由行中寄往孟買銷售取有蔣收銀單爲據不料茶既運往適彼處時疫大作不能暢銷遂轉運至俄羅斯所屬某處售去核計虧銀五千九百餘兩蔣由孟買歸還乃屢向追索一味延約因特控請提追收銀據呈案畢律師略爲分辯旣而蔣投案供稱原籍上海光緒二十五年將綠茶三百七十箱倩行主運售外洋當卽如數交與買辦查驗明白然後付銀四千兩及裝往孟買之後音信杳無屢向行主詢及如得善價卽可售去不料彼處患疫死亡相繼萬不能銷詢之行主則云俄羅斯所屬白通地方茶市大好已轉運彼處曾否售去不得而知至上年九月忽喚至行中寫字房言茶雖由道勝銀行代銷然受虧頗甚但道勝並不操爲人銷貨之業茶既售去既不報明彼處行情又不交出清單帳目豈能憑原告所繕之帳控案請追現有上海極體面之西商亦以原告爲曲尚求察核直刺與迪君會商之下以此案供詞各執礙難判斷著將蔣交原保人保出候示一面由迪君據情稟請總領事核示飭遵

**英美租界晚堂案** 〇皖婦曹葉氏控夏程氏逼媳爲娼等情讞員孫建臣直刺庭訊之下限夏程氏於本月二十日將其子成山交案日午後升堂發落時夏程氏携子遲遲直刺諭令氏退去向成山研詰供稱小的年二十有一在蕪湖厰官處當文案十二歲時由汪姓爲媒聘定曹葉氏之女滿珠過門童養近接母親手諭驟悉岳母忽逼令滿珠賣娼是以投案控告直刺謂爾年尙幼穉不可誤信旁人之言成山堅稱所控如有不實甘受重懲直刺飭將滿珠發濟良所留養擇配曹葉氏聲請改發棲流女所直刺准之

**來信照登** 〇蓉舫子萱子佩漢溪潤夫子英樂山諸位善長大人閣下前奉電示第四批匯到規元四千兩仰見利濟爲懷有加無已下風引領感佩同深現查得去萬七千四百餘戶大小二十一萬餘口西北鄉一路災情亦重刻已開查以廣仁惠已查之處災黎迫不及待遂於初七日本局暨縣署分廠散先放極貧每大口五百文次貧每大口三百文小口均減半本洋銅元搭放兩廠每日放四千餘戶尙叨比安靜惟連日大雨蛟水陡發東北兩門水與檐齊牆倒壁穿岌岌可危圩鄉水深數尺秧不能下民心殊爲惶惑以後如能暢晴災黎幸甚大局幸甚否則不堪設想矣仲帥於前月回任振欵中又可撥墊一萬金此欵由縣先墊恃此鉅欵凡災重之處可以推廣一二矣手此肅謝敬請善安劉芬頓首 上海仁濟善堂籌振公所謹錄

[illegible]頭彩叁萬元

公司江南義賑票係奉 南洋商督憲奏奉 硃批首先創辦自呂宋票後本公司實爲第一歷屆開彩素蒙 僉稱公正每次大彩係在何處及所得諸君均昭昭在人耳目是以誠實著中外咸欽較之呂宋尤爲馳名更非他票所及今復蒙各將每票酌分二十則以應諸公惠顧之雅意本公司內地各埠並無設立分公司第五十一會票已於五月十九日十一點鐘在本公司如法開彩所得彩數經印有對號單以憑核對如有得彩之票祈携到本公司收銀可也第五十二會票已印出二萬張每張分為十則共得彩有二千四百張之多定期閏五月十八日開彩本公司售出之票如有中式紅票憑票收兌此佈

乙[illegible]

# 申明公產未售

去年余家曾將南市竹行馬頭公產印單二紙司照一紙暫交典肆品南兄取有收據爲憑今閱十三日申報忽登有和洋行拍賣是地告白不勝駭異伏思余家公產并未售去何能拍賣况司照未賣斷暨分剖此係會同產價五房叔姪出有賣契方可任他人拍賣現奉 憲諭南市之地洋人不能私買卽我中國人亦須詢明來歷方可立契豈可憑一紙空言遽爾拍賣乎爲此登報申明望遠近紳商勿受其愚致有後論 余宏業主人啓

乙[illegible]

上海富強善會 戒煙人名數各省分埠有六百七十五處本埠分會已近百處總分會設三洋涇橋八十三號洋房一切章程與總會一律辦理

王金林○沈梅林○王阿三○顧阿金○陳阿波○王阿三○徐月波○王金先○王子林○王云祥○趙月嵐○張金山○陳阿義○張榮生○唐德身○夏棣子○殷禮亭○馬阿岳○宋委卿○干阿祈○方瑞生○王阿四○李阿義○金仁德○趙阿福○沙泰來○周阿四○王子云○王金生○朱松山○陳阿寶○王子卿○李仁生○沙泰來○王阿金○陳阿生○沈金山○陳義配○金麗生○陳金先○金委生○金富齋○李照和○王阿十○杜阿高○方一桂○姚麥花○陳瑞利○沈裕祥○張士三○沈金昇○楊春山○李少村○吳云祥○陳岱山○張臣寶○許其茂○王阿興○張德仁○陳阿寶○沈阿大○唐阿二○楊本南

# 南京大亨機器麵粉有限公司告白

本公司已購南京下關地基起造廠機所有機器工程及招股事宜均歸上洋永興洋行 商經理凡願入股者其股銀存匯豐銀行并請移玉黃浦灘麥邊二號本公司帳房取閱章程或至四馬路黃浦灘永興洋行五金機器帳房閱章可也

乙[illegible]

# 新西政擥要

書經存案翻印必究

自科舉變制學堂繁興凡講求各國政藝之書先後印行不下百數十種至欲集中外交涉之事旁通博考其源流則得未曾有惟婺源姜星橋先生所編西政擥要獨得是道先生費數十年之心力上自廿四史下迄諸家紀述凡所關於外交者各郵事實者鉤元提要包括無遺去年江南鄉試正場第三題論及元代西征之事場中偏覓出處僅見于鄭方備乘一書而是書則較之獨詳其詳人所略大率類此誠試場學塾中不可不備之書也茲已印成共釘六本定價洋一元壹角另加郵費者請向三馬路申報館中昌書室棋盤街點石齋分局寶善齋慎記書莊購取可也

乙[illegible]

# 天下第一 耳聾復明丸 肝胃氣痛丸

第一靈驗疝氣膏六角獨奇者無論陰囊腫大如瓜卽將膏當日貼上卽見陰囊縮小氣鳴脹消倘患症年深加服疝丸斷根不發一元

凡患耳聾之症皆由肝腎不足虛氣血兩虧或因肝火上沖故有耳鳴耳聾耳脹耳痛等症無論男婦老少新染舊疾服之數日大功立見倘若不效原洋奉趙每盒一元珠寶八寶吹耳散每瓶五角○九種肝胃心氣痛一經服下立刻開胸止痛升降陰陽消積去滯肝病根搜淨愈後不發每粒半元

## 仙傳 即愈化痔丸 秘法 包好瘰癧丸

珍珠熊膽八寶化痔丸無論內外痔漏濕熱濕結肛門腫之無不全愈除根今製異熊膽犀黃清痔水搽治一切外痔無論久近惡痔如菌如芝如花生生成瘰形搽於患處不三日其痔卽枯消患無形眞神藥也○包好瘰癧丸不拘男女大小瘰癧惡核痰核年久根深但服此丸未潰者消已潰不難收功瘰癧散每匣均二元又二元○函購定例送書一冊爲憑 鋪分上洋自來水橋北首第四百卅二號門牌 廣東老仁三堂

乙[illegible]

# 居然不痴

新昌人參號發兌還形英租界六馬路仁濟善堂斜對門老仁壽里第三石庫門○冉兌狗寶專治噎膈反胃神效非常每分二元

馬寶治痴 仙丹無異 從此不發 盡人皆知
本號創始 輕者六分 絕盡根株 可謂至寶
千古以來 重痴錢餘 得此而愈 目無不宜
堪稱獨奇 一經服下 數不勝計 兩元一分
神效之遠 無不立愈 名振天下 老少無欺

馬寶爲本號創始世歷歷功效此在人耳目昭昭皆知詎頻年以來市上之僞目何多故不得不從至理中研別眞僞爲杜購混除防單一律俱用暗記外所有馬寶每小匣均各皮紙封固而於尖角岐縫間有本主人親筆花押再蓋硃印以防去若干試試一分無效其餘只須押印不糊僅可合補缺還如押印不符則不退趣使然也區區愚忱倘希均鑒遠方寄購請交郵政局速而且妥包無假冒之弊信局則不可靠慎之切切 本主人識

乙[illegible]

# 天下第一 耳聾奇方

天下馳名廣東陳恒德堂秘製奇效耳聾丸○大靈遠洋○假冒甚多購者認明

耳聾一症皆因腎水下虧相火上炎或鬱火傷肝以致耳聾目昏頭暈不靈總因心腎不交經絡虧虛陽僭而其病原尤在氣虛血虛不能流通呼吸不能監提氣逆則虛火向上故有耳鳴耳響耳脹耳痛言語不聞等症本堂存心濟世爰擇祖傳奇方不惜工本秘製此丸專治一切耳內之症無論男女老少兩耳重聽雖二十年三十年老症服之立見奇功轉聾爲聰潤腎陰生津液攝納浮陽退除虛熱重者二大盒斷根輕者一大盒包愈妙在神清氣爽身強體健永無復聾之患眞今耳聾之天下第一奇藥也虛言欺人鄙我唯每大盒四元中盒二元小盒一元均無折扣○各埠信購原價寄件信力自給○分設上海英大馬路萬康醬園對門德仁里內石庫門 廣東陳恒德堂謹啓

乙[illegible]

# 古今第一婦科妙藥 續嗣[illegible]

京都天寶齋○婦科種子仙丹○馳名靈驗非凡○鋪分上海二馬路中市西鼎新里石庫門內交易○僞藥騙欺○非我偵天

夫女人斷無不育之理不育者卽有病也然病多起於經月經不調卽非受孕之兆氣血不和必致經候失常諸恙蜂以滋生也續嗣勢所必難也凡經水不調前後不常或腹痛癥積或崩血過多或傷於七情致墜情志或感風寒致損營衛或體虛盜汗不止或血枯面黃肌瘦及白帶淋濁胸腹脹悶五藏虛損子宮寒冷動情卽泄受而復出等症此皆體虛血虧所致故種子之難所由來也此丹係槳眞人所傳能調和婦人衝任之血平定肝鬱之氣去瘀生新開鬱解悶煖宮止帶聚精旺血固本調經濟陰壯體之功凡婦人望子者苟能連服一月中途不斷無不應手而得凡未生育之婦服後一舉成孕晚年經斷血枯常服且能育子每服此必雙生誠婦科之聖藥種子之仙丹每料一觔價洋式元半料四元閨女室婦服此恐孕無父歛骨之子切忌切忌幸弗輕視○另有補腎扶陽種子衍慶丸專治男子陽痿精衰服則有男每料洋二元單料一元○貴客鵝白鳳丸每洋五粒○貴商函購郵資自給○近多假冒愼之切切 京都天寶齋啓

乙[illegible]

此酒名馳中外壯陽種子咸稱第一○鋪設上海二馬路中市西鼎新里石庫門內交易○近因假冒疊見購者切宜留意

# 京都天寶齋人參鹿茸海狗腎種子衍慶酒

此酒有奪天造化之功本齋獨得之秘方內用潞黨揀辦真真大山人參關東鹿茸海狗腎並各種滋補貴品上藥製成藥性和平不燥不熱老幼咸宜四時可服專治男子陽痿不舉舉而不固或精薄無子未□□泄而不射諸虛百損五勞七傷遺滑精腰酸骨軟四肢疼痛無力一切等症雖白髮老翁以及壯年體弱之人將酒日飲一杯弱者當□能轉強老者能如幼年身強體健之□□後陽物立刻堅壯如鐵石房事任情歡樂百戰百勝屢試屢效此酒常服補命門煖丹田開胃健脾舒筋活絡培元固本養精烏鬚黑髮返老還童□□□□年多子多壽壯陽種子固十□靈驗第一□□非是誇口矣大瓶四元中瓶二元如購十瓶照市九扣遠埠諸者另用洋鐵瓶套千里可寄勿慮打碎之悞○另有第一靈驗參茸海狗腎扶陽種子衍慶丸料每料洋三十六元每兩二元單料減半○壯陽煖腎種子膏每張一元功效同上自運關東海狗腎每條六元不和不如○另有□□必孕丹每料十六兩洋八元○□□□□□自給

乙□□

# 上海英界 補天藥局

僞藥欺人天□□□□服法功效另洋仿單○藥不效驗包可退換○開設四馬路大觀樓隔壁一百八十一號門牌

諸葛行軍散每元四十瓶○飛龍奪命丹每瓶洋四角○順氣化痰丸大瓶一元○立止赤白帶丸每瓶一元○橄□點舌丹每匣半元

虔製痧痧丹每錠洋一角○純陽正氣丸每元一百包○名萬應錠每匣三角○紫金錠蟾酥錠每錠洋一角○自運毛燕官燕木白耳

八寶紅靈丹每元七十瓶○藿香正氣丸每包十四文○小兒回春丹洋二角半○一筆勾離宮錠每錠洋一角○大山吉林人參高麗參

人馬平安散每元一百瓶○天中救急茶每元百六十○秘製化痔仙丹洋一元○珠珀五淋白濁丸每瓶一元○各種藥酒膏藥諸品膠

時症白痧散每元七十瓶○急救痧藥水小瓶二角半○光明還睛丹每瓶一元○八寶犀黃丸每瓶二元四角○海狗腎種子丸一元正○自運真馬寶化州陳皮

驚香痧□丸每元一百瓶○靈寶如意丹每瓶洋二角○五鞭種子丸大瓶二元○小腸疝氣丸每瓶洋一元正○濟陰坤柔丸每瓶一元○六神丸叉喉科八寶丹

開竅臥龍丹每元一百瓶○天中午時茶每匣洋一角○止痛止帶丸每瓶一元○真正枷楠香末每瓶一元正○扶陽乾剛丸每瓶一元○丸散一應俱全

乙□□

# 泰西靈藥 燕窩珍珠牛髓粉有奪天地造化之功

遠路託郵政局匯洋函購速而且妥或淸反代辦亦可信局切不可託以免私拆洋信與奸徒分肥將假藥寄上誤服貽害等弊至要勿忘

奔數十里毫不覺喘此補氣力之明證也又行房後或食三錢腰腿毫不酸軟精神照常倍增此補腎生精之明證也故無虛不受補之人試服數日立見體充精滿而目光昌盛重如山連服三旬身體加重廿磅西人統年常服故體質倍形強壯每歲幾銷數百萬盒之多則功效之神何待言南洋各埠華人餌補最信乎此以其血肉之品氣魅伐之弊又與華人體氣稟是以信從者眾善能補腎潤肺開胃健脾填骨髓和血脈平三焦安五臟化痰止嗽平肝清心凡先天不足後天失調以致陽痿之嗣虛陰虛陽虛氣虛血虛虧弱之症無不靈效如神歷經中西士子試驗鑒可憑僉云補劑中首屈一指妙在全無燥氣異常適口衛生者盍請一試方信斯言不謬耳每盒一元每打十一盒十元遠近託郵局函購最妥方香給　經售處在上海四馬路北首望平街大望燕窩公司內假冒甚多認明地址牌記爲要

中華補劑備矣眾矣然藥性之純陽者氣味霸烈其失也太剛藥性之純陰者功效緩弱其失也過柔推原其故皆因不知化學泡製之法衆無取精用宏之方欲求剛柔相本醫士所製燕窩珍珠牛髓粉之不剛不柔力大效速者非特從古未見未聞且各國莫與比倫若論言過其實儘可立刻試驗只須略服少許往

乙□□

# 泰西贊醫士聲明補腎聚精養元固本珍珠牛髓粉愼防假冒

童叟補劑○調體奇驗　常年四時可服○能補先天充足　僞貨亂眞○購者宜愼

此粉是出售以來家中國官紳仕商送禮風行稍延年有□曾□

春得牛骨髓補腎功稍獨步本醫士七次遊歷中華視診應接不暇每見世人經年未壽適年無嗣更有身染攝症亦頗不乏按其理初爲先天不充繼被後天失調致有壽殀身損嗣等情醫者憫惻殊深由此製藥濟人此粉用泰西童子肥牛祗取骨中之髓佐以珍珠並養元固本填精等要藥入口毫無燥氣善能補腎益氣壯陽健脾添精神養眞元平五臟暢三焦攝金甚繁筆不勝載蓋人如患腎虧氣虛損症痨瘵陰虛陽痿遺精酸腿軟頭眩目暈面黃肌瘦等症服後奏效如神欲享高壽欲廣嗣續欲強體質欲驅百病請常服此則延年益壽斯衍慶也如嘗心中也連服十天面色即轉紅潤能服一月可長體肉十磅倘行房後體倦疲怠服三匙不使外邪乘虛而入且精神照常倍增若試驗確有眞憑識者請早衛身幸弗負本醫士婆心濟世焉○每罐洋一元每打十二罐洋十元○外埠函購原班回件○經理贊醫士始創眞正五牛牌○設在上海二馬路中市○西鼎新里口○遷邁大德通公司○方是外國的眞原貨

乙□□

# 吃鴉片之人不可不一試

泰西新法戒烟濟水泰西末士括打秘方創製如敢冒效定即禀究加以重罰售處在虹口日渡橋北仁智里十三弄括打藥房

八皆知吃鴉片有癮至問其何以成癮則雖吃烟數十年之人不能盡知蓋鴉烟用燈呼吸臟腑先受火毒烟氣既入由腸胃達於四肢上頂下踵無一不到即無一處不有烟油滋生層積生虫生虫諸患是名曰癮制之之法要在殺虫消積去烟油解火毒又必有良方妙藥斟酌盡善人人皆宜使烟雖戒去而元氣毫不受傷然後癮可得而斷也市上戒烟藥所以不能斷癮者一以妄加參耆烟毒未淸先行峻補名曰培元實同痼毒一以攙入烟膏或煉鴉片成粉放入藥內損癮雖便受毒愈深故吃烟者愈多戒脫者絕少亦以無良方妙藥之故也本主人末士括打夙精醫理自來中國即欲爲吃烟之人定一眞方俾除困苦精考數年博稽同志爲製成一種戒烟藥即與有癮者服之凡歷百餘次經過老幼男婦新癮老癮不止數百人屢經改易藥品始行酌定是方製成此水務期人人皆宜絕無流弊先在滇閩施送數千瓶服者俱能戒脫盡人皆知無庸贅述但工本頗貴不得不取回資今定售價大瓶二元小瓶一元再本主人所製各藥零賣皆有定價批可以從廉惟戒烟濟水命名之義實欲濟溥中國吃烟之人立誓不從中取絲毫之利即登報之費亦歉同人捐助如蒙各處醫院善堂官紳善士代爲購去施送無論千瓶萬瓶價同門莊一律並無折扣屆時吃烟之人照服法照常吃烟一毫不改或喜用熱茶或喜食水果均任各便惟過足癮之後照烟癮一錢服此水一錢頓頓如此癮大照加此水味甘微鹹入口芬芳即不吃烟之人亦可試服毫無妨碍如不欲戒烟之人常服此水保不上癮面上亦無烟色遇有吞食生烟之人用此水一二瓶灌服亦可回生凡用此水戒烟三日之後便覺癮減淡半月之後精神大佳烟癮己不覺自斷矣寄購託郵政局最爲妥當本藥房祇有上海一家其餘各埠並不分售寄賣

乙□□

# 新五洲列國志彙 一百八十卷 出版

四套價洋六元○御批通鑑輯覽○湖北武學全書○湖北算學○湖北體操學○幾何學隅○星軺日記類編○繪圖國文初階上下編○皇清奏議合稿○春塘綱論○姚氏國朝文錄○紫陽校士館課藝○史論彙選○精選加評兒木壬寅直省闈墨方今有用新書名目繁多不及備載另有書目取閱賜顧者請移玉至蘇申南北掃葉山房購取可也

乙□□

# 石印大字資治通鑑補正出書廣告

御覽通鑑類纂每部十二本定價二元總經售處上海新閘新馬路福海里益智石印書局鎮江博文書局以及各書坊均有代售此書

書爲嚴先生衍所撰先生補輯此書凡廿餘年始克告成苦心孤詣誠爲温公功臣所有書中改正移置存疑備考補註各條皆從正史考証而來一字一句搜剔剔取不繁不雜俾志學之士人人得觀全史大概留心□部者允宜家置一編惟惜世鮮刊本本主人不惜重貲精抄大字據川潔□□□付之石印公諸同好是書□訂四十八本裝貯木箱每部定價十二元批發從廉書印無多請速購取並有新印大字□□□史第□□□

乙□□

# 廣東陳恒德堂婦科良方功效啓

## 婦女白帶聖藥

大盒包可全愈永無後患妙在神清氣爽身强體健誠婦科却病之妙品
上海英大馬路京康醫局對門德仁里內石庫門廣東陳恒德堂謹啓

婦女白帶一症皆因氣血虧損陰虛陽竭或房勞耗傷膀胱受濕以致脾胃不和或前或後總因濕熱積滯月經不調而其病源尤在肝經鬱火寒痰凝結日久則形容枯瘦頭昏腹痛虛損勞傷從此起矣本堂得祖傳良方不惜重資秘製婦科白帶丸此丸專治婦女赤白帶下當日立止屢試屢驗無論遠年初起服之立除宮中之濕平定肝鬱之氣發宮濟陰培元固本故能帶下立止腹痛立愈月經調和却病延年輕者一大盒重者二種子之聖藥也虛言欺人罪我惟天每大盒二元小盒一元○假冒甚多購者認明○函購信力自給○每分 [illegible]



# 簡明藥目價目下

京都同德堂○藥目第三

立愈百病陰 陽種子膏藥 五淋白濁花 柳陰陽膏藥 極品虎膏藥 骨熊油膏藥 立愈 小腸氣膏藥 包好百病獨 步象皮膏藥 仙方百草萬 病回生膏藥 第一家阿 魏狗皮膏藥 加味化膏 毒胭脂膏藥 萬應鳳濕勞 傷如意膏藥 補砂頭膏藥 瘋患眼膏藥 孫眞人千金 方種子膏藥
每對元二 六角 每對元二 六角 大號一元 小號五角 每洋一元 每張一元 四角 八角 每張五角 大張四角 小張二角 大盒四角 小盒二角 一角 每張五分 每盒一角 每對二分 每張一元

神效遺精膏藥 天下馳名礦砂膏 神效灰紙膏藥 神效牙痛膏藥 男女合用 鷄眼膏 湧泉膏 痿臍藥 立愈旺膏 血斷根藥 萬應久膏 近爛腳膏 神效紅膏 毛堅金膏 秘製各油 種藥膏 紅紙雨露 臁砂膏藥
每洋六角 雙每三角 單料角半 大盒四角 小盒二角 大盒二角 小盒一角 每洋二角 盒 每張三角 每張三角 大瓶四元 小瓶二元 每洋三角 盒 大盒一元 小盒五角 每盒一元 四文 每張二文

刀傷象膏 皮合口 神效膏藥 生肌膏藥 方黑式 頭痛膏藥 磁器藥 膠玉 海狗丸 腎種子 五鞭參酒 茸種子酒 人參赤 腳大仙酒 婦科調 經止帶酒 周公延 齡百歲酒 神效御酒 方生生膏 多子藥酒
大匣一元 小匣一角 大貼四文 小貼二文 每雙六文 每對二文 每瓶三角 每瓶四元 大瓶二 小瓶一元 大瓶五角 小瓶一元 大瓶五角 小瓶一元 大瓶五角 小瓶一元 大瓶五角 小瓶八角 大瓶四角 小瓶四角 二元

西洋參酒 西茵陳酒 八參鹿酒 茸種子酒 人參虎酒 骨長生酒 極品吏酒 國公藥酒 貢品花酒 露安神酒 自運馮酒 了性藥酒 妙製人酒 參戒烟酒 眞五皮酒 虎茄 骨木爪酒 精製酒料 各種酒料 立分藥水 洋鍼
每箱二元 每瓶二角 大瓶一元 小瓶五角 大瓶一元 小瓶五角 每洋一元 購酒四瓶 大瓶四角 小瓶二角 每兩一角 每洋一元 每洋一元 購酒四瓶 每洋一元 購酒七瓶 每洋二元 料 每洋二角 瓶

龍形薄丸 荷戒烟 槍上戒膏 烟三香 斷烟善丹 後紫金 龍涎固丸 不戒烟 人參三糕 香戒烟 白補種 子陳烟膏 白戒烟 戒烟參糊 戒烟參片 一粒金丹 戒烟 補身靈丸 林文忠丸 公戒烟 眞湖州 黃魚肚膠
每盒一元 每兩八角 單料四角 大瓶一元 小二角半 大瓶一元 小二角半 每兩八角 每盒四分 每兩三元 每兩六角 各種皆備 大瓶一角 小瓶五分 大瓶一元 小瓶一角 每兩一百六 每包八文 每兩元角四

長方阿膠 眞陳阿膠 眞正貢膠 品鹿茸膠 秘製貢膠 品五鞭膠 眞雲南膠 鷄血籐膠 神效全膠 副骨虎膠 神效四膠 腿虎骨膠 極品腎膠 關鹿膠 秘製角膠 關鹿膠 杜煎貢膠 龜板膠 龜鹿膠 二仙貢膠 曾煎黑膠 驢皮阿膠
每盒洋四元 每兩洋四元 每兩洋二元 每兩洋一元 每兩洋七角 每兩洋八角 每兩洋四角 每兩洋二角四 每兩角二 每兩洋二角 每兩洋二角 每兩一角六

華興公燕窩糊 每匣四 司燕窩汁 每瓶一元 老牌補牛肉汁 二角五分 身洋芥太 每瓶四角 燕除痰聖藥 大瓶一元 燕製清血毒藥 每瓶二元 解燕製引出藥 每瓶五角 病外除蟲藥 每瓶五角 燕製藥酒 每瓶五角 去燕風髮藥 每瓶二元 燕製固丸 大瓶二角半 小瓶一角 燕補立 每瓶一角正 止燕製疾酒 一元半

眞正馬寶 每分二元 眞正石蠏 每只二元 眞正發春 每分五元 眞正黃山 每匣一角 龍形薄荷 眞玉桂末 每錢五元 眞肃楠末 每錢一角 眞正野朮 每兩一角 眞正靈芝 每個十元 治噎膈反 每分二元 胃眞御寶 自運外洋 專做批發 正料噎膠 每瓶一角 金鷄納霜 函購代辦 遠近來方 等品及藥 養滋丸散 上海各埠 代講京都 保能寄到 無論遠近 貨分層次 參茸燕桂 定價劃一

上海五福衖口英大馬路京都同德堂謹上 [illegible]



# 新輯 經濟通攷續集出書廣告

當今之世內政外交在在需人故 朝廷屢下命各省大員保舉人材宏開經濟特科以求濟時務灼知中外之士詎異數也本局前印經濟通攷一書爲永康應韓卿孝廉所輯專以講求經濟爲宗旨內分乾象坤輿史略交涉軍政學術商礦政府禮法人才農桑工藝教務輪船防務爲一十六門久已海內風行講新學者咸奉爲圭臬今茲續集告成其體例悉依舊而西政西法愈見詳顯有志經世者詎不可不與正集互證參觀也現付石印現已出書計正續集共訂二十四本分爲四函價洋四元八角 上海棋盤街鴻寶齋書局及各 [illegible]



# 辦 廣東恒豐公司籌餉彩票頭彩

## 四萬元五月廿四日開彩

成派彩額少彩多具各彩票爲優第十二會准於五月廿四日在廣東城西祖廟戲檯當衆開彩屆時由大憲委員監督以明公道而昭愼重如 貴客欲領額批發請移玉上海南市久大碼頭吉祥街口駐滬分局預訂此佈

啓者本公司籌餉彩票係奉 大憲奏准開辦咨行各省 大憲及上海關道憲准其內地一體通銷以顧餉源現額設一萬張每張洋十元每條一元以八 [illegible]



# 皇朝輿地四言便蒙出書

是書嘉州孫稺筠先生撰分經緯形勢城邑山川疆界道里方隅交涉八門蒐討考證極爲精審評者謂爲高等教科書不徒便蒙學也經本人排印成帙連圖三十八張共訂四本已於本日出書每部售洋二元四角 凡購從廉 賜顧者請至拋球場愼訂書處江西路五十六號阜豐公司賬房方吉三先生面訂可也 [illegible]



# 商頌德

茲因浙省海氛不靖盜刦頻聞幸蒙統領吳軍門大人除暴安良庶幾保莽欽蹤現屆魚汛之際誠恐洞跡其中旋蒙大人坐鎭超武兵輪督率永福永安永靖永定四小輪周圍分緝又賴定邑秦戎朱植三大人管領靖安勇船四艘以及哨軍船朝夕梭巡分佈嚴密深荷永福兵輪 傳酉山管帶又永安兵輪 貝正甫管帶倍加嚴整一聞盜跡不避艱險親往緝捕以清盜源而安船業商等受惠彌深無可上答爲此略陳下忱感頌 德政 浙省漁商公啓 [illegible]



# 奏辦 湖北籤捐彩票頭彩五萬元五月廿六日開彩

本局奉 湖廣總督部堂 奏明開辦第十六會頭設票五萬張每張售洋六元中彩共八千五百零七號計七張有零中彩一張以八成零派出彩銀之高比各公司爲優准期五月二十六日在漢口開彩得彩紅票憑本局對號單核兌銀元本總局設在漢口鎭上海分局設在南市久大碼頭吉祥弄○外埠往來信力票力本分局一概不付統歸自給龍洋壓版概不進出○再得彩紅票如無本分局騎縫圖章及長方上海分局小印者概不收兌因無票根可查也特白 [illegible]



# 浙江善後彩票頭彩弍萬元閏五月十一日開彩

本公司自奉 浙撫憲 奏明開辦以來通消各埠至公無私第十六會已於五月十二日當衆開彩紅票憑號單會兌兌洋今售第十七會票仍設一萬五千張每張改爲念則售洋五元彩額指至一千五百四十五張之多較他省之票容易獲中准於閏五月十一日仍在拱宸橋本公司開彩務祈 官紳士商屆期光顧是幸此佈 浙省協濟總公司上海南市分公司啓 [illegible]

### 京都同德堂有限公司

## 加味八寶犀黃丸

品珍極貴故效驗響應凡乳巖瘰癧痰核橫痃流注肺癰小腸癰海結毒男女毒門及久爛不堪將見肺腑起重證每服二錢有進死回生之功歷經試驗如服二服即愈每兩洋八元 上海英大馬路石路口京都同德堂啟

### 廣東陳恒德堂獻識妙藥

## 珍珠琥珀立止白濁丸

此丸專治五淋白濁小便刺痛難忍溺管閉塞點滴不止日久不愈致成血沙等症無論一切淋濁此丸服之立刻清濁止淋止痛利便消腫化毒去濕扶元輕症兩天重則四天包可全愈倘若不效原洋奉還輕者一大瓶重者二大瓶定可除根愈後非但病除而且身壯體健培元養精眞治淋濁之第一妙藥也每大瓶二元小瓶一元分設上海英大馬路萬康隆團□門衞仁里南石庫門交易

### 應驗如神

## 鹿芝館 止咳順氣化痰丸

專治男婦老少痰涎咳嗽不論寒熱輕重或日久已成陰虛或痰喘氣牽頸或因脾胃受濕或生冷積滯及老人遠年寒咳少年既成癆傷漸至吐血身體羸瘦坐臥不安飲食漸少嚥氣吞酸痰迷心竅等症用濃茶送下即能除痰順氣止喘開胃行滯祛寒寧神血無不立時見效誠利人之妙藥每瓶洋一元小瓶大洋二角 定喘洋金花加料每盒洋一角雙料五分 痰涎哮喘丸每瓶洋二角半 廣東鹿芝館分設上海老巡捕房對門分棧杭州清河坊分棧蘇州閶門中市

### 江南全張五元正

## 快發財 捷發財

無論浙江湖北廣東格外相宜回龍會 給上海南市 快發財 老門 據財

### 寄售眞陳川土

今有眞陳成都老牌川土數十只價照大市道壹買零拆一只均可大新街雲仙戲園北首如飛聯踏東行啟

### 禮拜三拍賣

准于念二日二點鐘在浦東怡和西棧內賣由新旗昌碼頭吳淞外擱淺箱有水漬草帽邊八千大包棕一百四十餘紗頭十九大包樟麻五百六十餘桶五子九十六箱東洋各種磁器銅玩物一百二十餘箱以及萊中國墨大黃白蠟辣椒尊餘貨不計此以上之貨拍後當付定銀限二日出清如各客欲買者准一點三刻至大馬路碼頭全趁小火輪至該棧面拍可也 瑞和洋行啟

### 禮拜四拍賣

本行每逢禮拜四准十點鐘不限價拍賣羽毛嗶嘰小呢羽綾羽綢市布原布洋標細布細斜粗布漂布及花旗粗布斜紋等貨皆列明拍賣部內屆時請到本行面拍可也 元芳洋行啟

### 京都大寶齋

## 八寶化毒丹 珠黃下疳散

## 珍珠琥珀立止五淋白濁丸

淋濁一症夫因酒濕熱毒而成或柳場中傳染以致小便刺痛溺管閉塞點滴不止步履艱難痛不堪大受其累服此丸立刻消腫利便止濁定痛清火化毒去濕輕者一瓶重者二瓶能可包痊不但病除而且身壯體健培元養精治淋濁之妙藥也每盒洋一元八寶化毒丹每瓶二元珠黃下疳散每瓶十角專治男婦楊梅結毒橫痃下疳小便腫爛等症服則立愈永無後患上洋二馬路中西鼎新里石庫門交易

### 影射假冒男盜女娼

## 始創眞正戒烟嗎啡仙草

此草只有本堂一家出售吞服簡便永無後患每包錢廿一每洋五十包批發公道賜顧者認明本堂十育城字庶不受欺 上洋法馬路寶興里對門城濟堂西記啟

### 兼觀風水

## 相

豫章熊清懸揣骨論相能知三代吉凶名利吉凶應如響承遷風水四十元起寓英大馬路中鑾運齋

### 失票聲明

今遺失綿業莊本月二卄期第七千二百十一號本票一紙計英洋一百元已向前途掛失以作廢紙斷各貨行切勿收用特此告白 裕豐祥啟

### 瞽目重明

數年翳障諸醫無功合肥打狗橋北境程德茂茶葉號內學頑群先生診治立見全明喜出意外因作謝揚名一二 錢月汀啟

### 丁臯

啓者寶善街義勝和鞋店關閉所欠各款項現經中人理料望該各款之戶於本月廿日午後二點鐘在秋月樓領取不候過期不理特此告白

### 言語重聽

家慈年祇四旬兩耳閉塞遍求醫藥終鮮靈驗幸購上海二馬路京都天寶齋秘製耳丸一料服後果然開竅現耳能聽特揚名 鎮江錢愼甫謝

### 勞咳嗽潤肺燕窩膏

豁痰止喘 吐血脫根

此方藥味純眞用上官燕煉成藥膏不拘男婦寒咳熱咳或連咳數十聲或痰繞氣喘或咳傷肺臟或嘔血痰血勞傷吐血產婦肺癆陰虛癆瘵名醫束手老早晚間水沖服四錢立能潤肺清金化痰止咳定喘療虛吐血立止斷根之妙品大盒二元小盒一元○化痰止咳丸二角上洋自來水橋北四百卅二門牌 廣東老益三堂監製

### 永祥豐壽板

本號專辦香楠陰沉紗枋柴源獨幅上品壽器如蒙賜顧仍在三馬路石路西由江粵便是

## 元芳 禮拜一拍賣

准於本月廿一日上午十點半鐘及下午二點半鐘在本行拍賣古銅古磁景泰藍瓶古碟古佛大明宣爐古盤杯各色顏罐名人冊葉大小古玩四百餘件屆時請臨而拍可也此佈 元芳洋行啟

### 香港太古糖局

車糖出售

本行由港自運BA嘜五溫B嘜四溫CW嘜四溫二五□嘜四溫□嘜三溫七五H嘜二溫車糖出售如貴客欲買新請到本帳房面訂買定即收定銀如過期不出將定銀罰去特此佈 上海老閘 太古洋行謹白

### 禮拜二拍賣

准於廿一日十點鐘在本行拍賣打字機器腳踏車東洋車床木器什物不計此佈 瑞和洋行啟

### 禮拜二拍賣

准於廿一日二點半鐘在本行拍賣地亞士印金花羽綢元羽綢拔維婁大觀園元羽綢魯林五色進寶色素絲光羽綢另行鷄籠少師花牌元羽綢茂生花其三旗鷄桃元寶東粗布豐裕花□跑馬鷄牌大鹿頭三兎野猫頭刁粗布八馬弓藍羊飛龍斜文泰和其天官粗布庚興花其獵狗斜文松子細斜花其汁貨共四十餘包庚興印度十國人紅人頭廿支金寶星棉紗餘貨不計此佈 瑞和行啟

### 禮拜□拍賣

## 魯意師摩洋行

始創自同治十二年即英一千八百七十四年

准于廿二日十點半在虹口乍浦路九號拍賣書樓大菜間房間對房什應木器什琴什物另星不計此佈 魯意師摩啟

### 禮拜一拍賣

准于二十七午十點鐘本行拍賣白色外國襪一百數十打檯帶數十只花毯椅子色鐵八鐵床色羽綾洋絨布以及餘頭肥皂料杯腳踏車外國木器一切另物不計此佈 瑞昌洋行啟

### 禮拜一拍賣

准于念日十點鐘在本行拍賣五彩椅子皮皮鞋皮數十打象皮輪盤亭生美馬車一部餅乾數十打沙皮一千打脊色牛皮大毛皮數子担外國鹹肉火腿牛羊肉牛舌沙生治電光醬百餘只電扇數十只乾電數十箱電鈴數百只腳踏車燈數十打留聲機器八音鐘表腳踏車輪象皮單雙卅對香肥皂一百羅夾金表鍊數十打夾金表數打洋月雪茄烟千箱老光眼鏡數百羅雕花架子雜物木器不計此佈 瑞華洋行啟

### 禮拜一拍賣

准於二十日二點鐘在本行拍賣鮑魚數十聽及鹽頭牛肉鹹魚羊肉刀豆水菓辣茄醬各色洋酒數百斤磺菜罐頭牛乳新式縫衣機器青洋綫板天秤腳踏車方打鐘數打燈燈網衫草帽鑲沙椆顏料數雜餘物不計此佈 瑞泰洋行啟

### 禮拜二拍賣

五月念一日十句鐘半在本行拍賣獅人虎鹿鴨等四嘜彩呢及雙獅嗶嘰貨價列明單屆時請至本行面拍可也嗣後仍隔一禮拜按期照拍四馬路惠福里口新龍飛對面 信泰洋行啟

### 禮拜二拍賣

在虹口外東下塊

准於二十一日二點半鐘在本行拍賣培更肉數百只高非數百磅麥格龍牛奶吃食白蘭地爲司格法紅酒必功酒一應洋酒大紅呢數十疋抹衫數十打綳底油祿漆白漆司板窗高非車一座麥車一座鋼絲繩數綳絨油六桶外國木器另物不計此佈 義利洋行啟

## CHAMBERLAIN'S MEDICINES.

## 曾伯廉各藥料

醫生云小孩咳嗽夜晚更甚及哮喘之症痰在喉間不能咯出即用曾伯廉所製之咳嗽藥服之病即可鬆動痰嗽漸止痰亦易吐曾伯廉所製咳嗽藥治咳有效決無危險之事

發痧一症須立時醫治不可稍遲爲此家中應備曾伯廉痧藥此藥可隨便用之其中並無毒物無論小孩成人用以治痧別無他患

曾伯廉所製止痛油爲至妙之藥無論人身因何疼痛敷之立刻可止頭子生硬風溼疼痛筋絡疼痛骨節不和諸病因曾伯廉所製止痛藥油乃之眞絕好方法

分售各藥鋪出售每小瓶洋五角大瓶洋一元 丁

上海新晉隆洋行 [illegible] 理

惠顧聯誌

鏡湖司馬大人鑒
壽善同登
廣漢贊

鏡蘅司馬大人鑒
普救衆生
廣鑾贊 乙XX

# 格能格花露水

格能格花露水與各色花露水較之其香味芬芳馥郁與衆不同以之拭面則雀斑立除能使皮膚潔白紅紫瑩潤而無皺紋與水調和以之沐浴則身體暢適而有力因遠行而面有風塵色者洗之可以除退時疫流行用此水滴入衣巾能免傳染之慮其他頭目痛暈身體困倦等症用此花露水拂拭自然倍長精神兼去面上瘰頭火氣其味馥郁文靜閨閣書齋無不相宜誠無上之妙品也諸君請試購之方知言之不謬焉

上海良濟藥房出售

Chinois-Shanghai.

二十八天售出兩個湖北頭彩
覺民錄批發
四十九會第一名蘇州陸烟雨
五十第一名寶善街晉昌土行

# 天成 上海 必得成

江南票分 條三角正 湖北票分 條七角正 浙江票分 條三角〇 廣東票分 條一元信 購彩明新 老北門西 吊橋境[illegible] 利益全[illegible]

# 正豐永金號

本號開設上海小東門內長生橋西洋臺石庫門內專辦正字十足條錠葉金滿漢首飾兼售新法鑄金銀飾包用年限精造省金箔青赤泥金洋廣翠毛五色描金本號志在圖名首異價實如蒙 貴商賜顧須認明招牌無誤 乙二二

# 寶[illegible]洋行保險

本行設中最先辦理火險歷有年數敝公司在外洋創立百餘年資本甚巨賠款迅速恐未週知爰特登報無論行號棧房財產家私一例可保價極克己倘荷見顧請至二馬路外灘本行帳房面議此佈 甲一二

# 燕醫生除痰藥

專治傷風咳嗽哮喘痨瘵以及一切咽喉氣管諸部各症此藥各大藥房發售每瓶價洋一元上海四馬路東首第二十一號門牌燕大關父子藥樓經理人求啓 甲三三

# 祥泰水火保險公司

啓者本行向爲保險總董設立水火險公司在英國倫敦已七十餘年專保華洋房產火險江海船貨水險倘逢不測立即照賠凡本公司〇鮮氣所鍾真是〇泰山可靠故〇水波不興試〇火烈具舉或歌天〇保定爾共占履〇如夷此皆〇公道待人要亦〇司理京已所教耳如蒙 賜顧請至北京路英國書信館對門本帳房酌爲盼佈 甲一三

# 秘製神效腸紅丸

腸紅一症關係極重治藥雖多見效實少本主人秘方此丸靈效異常專治大便下血痢疾後血內痔瘡不論糞前糞後連年新起男女小兒服則自愈性和平品極珍貴真有萬妥萬當又速又妙之靈每料一元不折不扣 寄售上海四馬路寶平樂公司內 乙二十

# [illegible]

余兩耳遠年雙閉百藥無效今幸閱貴報得悉上海英大馬路萬康醫園對門德仁里內廣東陳恒德堂耳聾丸藥奇效非凡託全盛信局寄購耳聾二大盒價洋八元服之得獲全愈恩同再造特登報以鳴謝杭州織造署內恩裕頓首 乙XX

# 耀華照像

小號設館將近廿年照像放大索費廉美故不多贅兼售保命續嗣丸金精玉液精每罐一元戒烟平安水五角此佈 甲XX

# 馬啡出售

今有正號獅馬白紙老牌馬啡批發如貴客欲買者請至拋球場南首新向華彰號泰號慎售 乙XX

# 勝家縫衣機器公司

本公司縫衣機器每年可銷一百五十萬部之多早已馳名天下且在一部車上可做盤切招線打襇等花樣針線比手做更爲堅固能包用五年修理不取分文並有婦女教習可能到府教授一切做法概不加費機針及車上所用零星小件均有出售並可按月拔付計手車每月三元踏車每月四元凡仕商賜顧者請駕臨英大馬路第十七號勝家公司面議可也 乙二八二

# [illegible]信公司 經理火險公司

此公司創設於倫敦始於一千八百廿四年資本四千二百萬兩今在中國江西[illegible]倘荷貴紳商保險房屋棧房住宅保費從廉倘遇不測賠償甚速用特佈聞 甲三三

# 寧波王文正書坊
# 三彩出售

浙江三彩十五會售與甬江糖行街嘉和糖行大昇糖行東門寶森布莊江東乾和鐵行古樓前同和南貨鋪廿條橋慶豐泰日新街元成烟店稅關前廣隆興廣貨店王文元筆店寧波太極圖書局莊一言堂筆店全立昌錢莊 啓 乙XX

# 廣東寶鳳凰戲班

前遊南洋各埠演唱京蘇行頭廣東顧繡潔蒙紳商稱許今初臨海上減價揚名本班專接堂戲唱演不論茶樓酒市衆會或慶壽及新張等均可承接依時不悞見者莫不賞心悅目大有可觀如蒙諸紳商賜顧格外從廉請移玉至北四川路公濟醫院對門詢問本班主人面訂可也 廣東寶鳳凰班主人敬白 乙二二


五月十九日匯票行情列左

銀行電匯銀票 二先令三辨士八之七
銀行現銀票 二先令三辨士八之七五
銀行三十天期票 二先令四辨士
銀行四個月期票 二先令四辨士八之一五

五月十九日進口船禮拜

| | | | |
|---|---|---|---|
| 北京 | 輪船 | 由甯波 | 太古公司 |
| 吉和 | 又 | 由長江 | 怡和行 |
| 孝利 | 又 | 由長江 | 麥邊行 |

五月二十日出口船禮拜一

| | | | |
|---|---|---|---|
| 龍門 | 輪船 | 晚往香港粵省 | 禪臣行 |
| 美大 | 又 | 開往長江 | 美最時行 |
| 孝利 | 又 | 晚往長江 | 麥邊行 |
| 鄭陽丸 | 又 | 下午四點鐘開往鎮海舟山 | 日本商船公司 |
| 亞根 | 又 | 開往仁川旅順等埠 | 東省鐵路輪船公司 |
| 福州 | 又 | 晚往汕頭香港省城 | 太古公司 |
| 西安 | 又 | 晚往牛莊 | 太古公司 |
| 北京 | 又 | 下午往甯波 | 太古公司 |
| 廣順 | 又 | 晚往汕頭厦門 | 招商局 |
| 江孚 | 又 | 晚往長江 | 招商局 |
| 大貞丸 | 又 | 開往長江各埠 | 大阪公司 |
| 宜昌 | 又 | 晚往烟台牛莊 | 太古公司 |
| 湖南 | 又 | 晚往天津 | 太古公司 |
| 益生 | 又 | 晚往香港廣東 | 怡和行 |
| 連升 | 又 | 晚往烟台天津 | 怡和行 |

五月廿一日出口船禮拜二

| | | | |
|---|---|---|---|
| 瑞安 | 輪船 | 晚往長江 | 瑞記行 |
| [illegible]林發號 | 又 | 開往香港新加坡 | 怡泰公司 |
| 吉和 | 又 | 晚往長江 | 怡和行 |
| 廣利 | 又 | 開往香港省城 | 招商局 |
| 塘沽 | 又 | 晚往膠州 | 美最時行 |
| 膠州 | 又 | 開往膠州烟台天津 | 美最時行 |
| 廣濟 | 又 | 晚往天津 | 招商局 |
| 江天 | 又 | 下午往甯波 | 招商局 |

五月廿二日出口船禮拜三

| | | | |
|---|---|---|---|
| 大通 | 輪船 | 晚往長江 | 太古公司 |

五月廿三日出口船禮拜四

| | | | |
|---|---|---|---|
| 美利 | 輪船 | 開往長江 | 美最時行 |

五月廿五日出口船禮拜六

| | | | |
|---|---|---|---|
| 蘇北 | 輪船 | 開往仁川旅順 | 禪臣行 |

上海巡局紀事 ○有曹松林者在南市小普陀橋左近合興槽坊夥也與人賣阿福素有彌子取公行前眼宿坊巾欲與爭殺被焚香故事曹怨口角之下互相扭毆旋於昨日控諸二十三七舖巡防局局員黃仲甫二尹研訊之下判令笞責一百板然後交人保去

馬路工程局紀事 ○烏山船夥徐倉林扭船主竺永元至捕房訴稱欠工資洋銀五元捕頭轉解馬路工程局總辦翁子文太守請轉讞委員黃衡堂二尹研訊口供合管押人鄭九安為調處○王年年被張松濤信端紛詐扭入捕房捕頭轉解工程局黃二尹研訊之下王供小的係引翔港人因事來滬與張相遇突被索詐請即訊懲張供小的係浦東人蘿桶為業王借宿萬泰烟館來機物烟館主查知令小的將伊扭住不料伊反指小的索詐二尹判令掌頰四十下王押候查明核辦

南市捕房紀事 ○前日包探黃量海巡行馬路中見積竊白小五子混入長春醬園圖竊因即拘入捕房捕頭令押候轉解馬路工程局稟請總辦翁子文太守訊究

英美租界公廨紀事 ○昨日英美租界公廨讞員孫建臣直刺接准上海縣移文內開據蕭陸氏控夏俊甫娶姪女德昭爲室被大婦凌虐在松江婁縣身死稟請移提爲媒之趙菊如王孫氏訊究等情遂飭差協探拘入捕房請捕頭押候解堂訊奪

英租界捕房紀事 ○王阿炳羅阿慶等十六人在寶和里某號門牌屋內聚賭被包探寶如海訪聞不動聲色拘入捕房捕頭令押候解送公堂稟請讞員孫建臣直刺訊究○日昨有居梅根者私攜彩票若干張在租界中求售被包探寶如海拘入捕房捕頭令押候解送公堂稟請訊究○流娼王彩福在雲南路中強曳行客被巡街捕拘入捕房捕頭令包探張寶成解送公堂稟請押候訊罰○同慶里鴇婦吳張氏前曾購得山東女子名月娥者教成歌舞近令作買笑生涯前日之夜月娥忽將房中細軟席捲而逃吳鴇妄於昨日將其父扭入捕房捕頭斥不准理

法租界捕房紀事 ○昨日車夫某甲失去東洋車投報捕房請為查緝旋經包探在某乙處將車查獲見車後除租界捐照外另有一銅板上鐫生泰二字因將乙解入捕房捕頭詰知此車租自英界車夫某丙著押候提丙送案稟請讞員魏積鶴大令訊明核辦○丁戊二積竊慶久訊懲驅逐出境前日又至租界中圖竊被包探拘入捕房捕頭令押候解送公堂稟請訊辦

美租界捕房紀事 ○昨晨甬人周阿多之妻金氏以其夫橫被百老匯路與泰洋貨店夥高興山毆傷斃命糾同周阿來周張氏至與泰將高扭住痛毆包探朱桂生見之一併拘入捕房捕頭令押候解送公堂稟請讞員孫建臣直刺訊辦○車夫主范鍾氏私仿工部局火烙印烙於東洋車上意圖朦混事為捕頭訪悉因於昨日令某包探將氏拘入捕房押候解送公堂稟請懲辦

金陵官報 ○五月初二日江南提臺李占椿到會內閣中書饒智元會河南知縣王繼庠到河南來特用員外郎鐵分刑部江蘇司行走劉本鐸到由京來 初二日藩轅牌示邳州孔祥霖丁憂遺缺查有卓異應升現任銅山縣陶臣銘升補高郵州訓導沈應星因病請假遺缺查有訓導胡深署理委辦山海關外鐵路直隸候補道林志道辭赴天津遊擊馬升千才民都司蔣順發周有明孫得泰王有章蘇雲祥均驗看知府吳炳仁稟知奉委揚州認捐差 判丁大樑稟知由江北公幹回 京稟知奉平糶義捐局李觀察委吳淞米局差仰辭知縣鄧簡生劉懋均俱奉示察看鹽知事劉榮勛均奉示繕寫履歷丁憂直隸州左承伯到新任英國駐甯領事嘉祿福會 初四日特用員外郎刑部江南司行走劉本鐸會統領安徽省城練軍定安續備馬步各營韓大武滁來全椒私梟將潘守謙均見淮北督銷候補道方碩輔即謝明保飭知直隸州陳錫純自蘇來知縣盛采錦專丁稟謝奉委壽聽憲牌示請補無錫縣甘燾同知龍惠昌巡檢朱霖均湖南來德國領事盖薩特繙譯訥 特均會 初五日候補道黃承雲陳善均由蘇回知府朱其昌稟知由高郵會審盜案回 初六日候補道于爕到自京引見回首府羅督糧同知敖兩首縣陳 盧知縣耕興英游師程均稟知開辦供給所 初七日分省同知張聲仁湖南來甘肅同知龍惠昌前陝平利縣馮學成浙江來同知呂學正稟知奉巡道保甲局委帶兵勇赴羅獅橋搜查私鹽私鑄案件並緝私鉛私鑄各犯即辭前東海營都司陳吉順赴歸回請假回籍修墓初八日統領安徽武衛楚軍副五營李定明到見金陵營務劉炳庭太平回洑南營遊擊周廣才遊擊吳開甲由皖來九江鹽棧通判姚壽春試用知縣潘陞由京來到省初九日特授常鎮通海道郭專差來稟謝飭知補授本缺知縣黃在福到稟知交卸代理淮安府軍捕通判回巡檢吳新癸稟知到省按紀履夏敬鑑奉委赴揚關公幹 初十日督轅牌示署廬信營參將李天元因案撤參所遺參將篆務本部堂查有記名提督武交清委署 續牌示睢甯縣典史郭際唐已奉部覆核准自應飭赴新任江南織造存炳到會週避安徽候補道陳兆璜陝西來知府舒紹基稟知辭赴蘇見撫憲江寧龍專丁來稟知交卸署徐州府知縣鮑孝先稟知奉常鎮道飭委發審差即辭謝商衡奉示察看巡檢張兆熊叩謝奉派辦處委普育堂清查差同知沈文孫稟知專差稟知奉電政大臣委派電局隨員 十一日督轅牌示壽春鎮總兵朱鼎伸因病出缺所遺總兵篆務本部堂查有現署狼山鎮總兵王幼山調署遞遺福山鎮總兵查有現署督標中軍副將丁華容調署遺出中軍副將員缺查有前陝西延榆綏鎮將雲龍挑上署理軍械所候補道周請假赴蘇見撫憲候補道俞啟元謝委湖北督銷事郁華謝委會辦上海機器局隨辦商約候補道高蔚光由滬來中協丁謝委署福山鎮揚州認捐局知府吳炳仁辭赴淮安廣西知府曾廣鈞到湖南來正任桃源縣武麟辭赴蘇知縣趙宗猷稟知奉張觀察道委勸辦山東賑捐差

江西官報 ○候補府劉世芳呈繳礮防並機器料物廠房移交清楚縣丞黃康委警察局文案習布理薛蔚回租籍候補府陳萃禮稟謝提前委署本班一次行知通判史鼎僕進俱謝委搭解北 經費銀劉子雲毛宗澄劉會書徐家鼐張奇戍俱入課吏館肄業千衛曾接 大學堂副監督饒宗泰由京起服來江補缺通判龔宗海謝咨送京引見鳴鎮王士錕唐兆莫李國韶俱開號警察東西南北分局周贊元萬際猷許聯桂俱開辦城外警察分局署弋陽縣丞建昌典史于德明飭回本任弋陽縣丞事以胡福海署理試用縣丞章庚陽稟到兩江候補總兵劉桂副將劉蔡大 俱往吉安府部主事曾傳一由湖南來江袁厲楨查勘城 馮瑞耆委辦自新所 藝院王祖琛調辦大學堂文案姚提調調辦士應局蕭于葵徐懋俱順知分巡周應福符銘鼎俱德外分巡

## 痔瘡無憂

僕前冬在杭垣見敝友任君由信局寄購上海英大馬路萬康醬園對門德仁里內廣東陳恆德堂能胆珍珠人參蘆飛龍化痔丸用之除根心竊異之僕久患痔瘡內外均有瘻痔服藥多矣均莫見效發時苦不勝言著人亦購該堂化痔丸二盒共計去洋四元用將八日根除蒂脫多年宿疾一旦告痊心感無涯聊表數行於報端兼告天下誠有同病者不致束手無策焉未始非口中方便一舉兩得何樂而不為也是爲頌

南京盧妃巷葉公館內梅琴軒拜上 乙三

## 浙江協濟彩票電報誌喜

今接杭總公司來電知悉第十六會五月十二日開彩 頭彩第一萬二千一百九十九號 二彩一萬二千五百十四 三彩二千八百零四 四彩三千一百八十九 五彩一萬零八百三十八又一千六百六十四 當查得頭彩由上海批與景德鎮上記崇行售出二彩批與上海十六浦南裕豐源崇行三彩批與南市關橋孚康源票行四彩由杭州批出五彩批與本埠快發財票行特此誌喜第十七會準于閏五月十一日仍在杭州總公司開彩此佈 上海南市協濟分公司啓 乙〇三

## 投時利器

本齋開張三十餘載歷年所出書籍類皆精益求精用能海內風行洛陽紙貴至近年新學日盛尤講求經世善本除殿板官板外所印各種類皆校讎縝密不惟魯魚帝虎可免貽譏且墨跡鮮明紙張潔白能使閱者一目了然絕無近日他家所印模糊不清之憾今將切於時用者若干種開列於後以備閱者採購計開 殿板圖書集成 官板二十四史 正續國朝先正事略 通鑑輯覽 羅馬史要 御纂五經備旨 胡曾二公要略 翼教叢編 足本三通考 洪經 筆紀 普通經濟策要 四書五經新義 中外大略 經濟新論 雍正硃批諭旨 十七史商榷 寫信必讀 五經彙解 史記 五經備旨 西學四種 湯輯盛世危言 萬國史 日知錄 廣治平略 撫行九通 皇朝直省輿圖 四書五經義策論 蒙湯氏策論 聖武記 鳳雙飛前後傳 歷代史論 何友錄 士禮題跋 校邠廬逸箋 照顧者請至棋盤街本分局購取可也

點石齋啓 乙XX

# 戒烟奇品 最無害 最有效

夫鴉片烟之害人所共知傾家廢業不可枚舉但戒烟之藥林立以紙烟戒烟本醫士獨創之始有烟業名曰司土閣萬浙新發在美國已久本醫士驗考此烟能戒鴉片烟兼治氣喘咳嗽瘴氣痰疾除痰順氣加以千道真藥並無嗎啡土皮等炒參補物製成紙烟與有癮之人試過脫離苦海已有百餘人非但不思吃烟返見身體肥健留名呈考每癮一錢吃烟二支連吃十匣自覺食四無味不思呼吸初癮更爲容易故敢出而問世方爲衛生戒烟名不愧也既有此烟萬勿觀疑自誤請嘗試之方信本醫士一片婆心非爲射利願諸君早登覺岸則深所厚望也如有以上之病即無烟癮亦可一試立見奇效如蒙賜顧向就近各售處而購驗明字樣西文簽字爲要價目每包十二支取價洋一角外埠批發原班回件 本公司之烟久膾人口有目皆碑祥記號與昇昌源號二君再三向本公司情商包消本埠言情不可卸訂立合同歸其包消三年如何外埠賜顧請向法大馬路楊祥記號及昇昌源五金號原班回件其價仍照舊章英六月一號起往來信件一切生意歸與該號經理敬此佈聞

德商衛生公司啓 乙二

# 廣東第十一會頭彩五彩章提

四月三十日開彩第十一會票頭彩並上附彩及五彩各一張均由生泰亭號向上海恆豐分公司領出其頭彩第五千四百五十六號批與觀前進豐號售與金太史場吳君頃梅得陸條史家巷盧味梅翁得四條共洋四萬員上附彩泰伯廟橋振泰祥半張閶門吊橋李源昌半張五彩第四千五百八十二號崇真宮橋源濟號分條售出其餘小彩中者極多雖藉得主鴻運然而小號實明榮光著彩之多而且歷首推廣東票爲最現售第十二會廣東票全張十元分條照市五月廿四日開彩請即 惠顧財臨旺地速捷何夸

蘇州生泰亭號匯豐號全啓 乙六六一

# 東省頭彩棧房招客

本公司浦東揚家渡碼頭棧房高大乾燥上落各貨甚便貨辦陳潤三誠可靠今新訂章程所有棧租扛力碼頭費較他棧格外克已以廣招徠無論各種雜貨及煤炭等均可代棧如荷惠顧請至四馬路口本公司帳房或直向該棧房面議亦可此佈 甲[illegible]

# 上海裕豐源售出浙江票二彩並上下附彩誌喜

五月十二開十六會票二彩第一萬二千五百十四號售與吳淞坟城橋北費裕章米行獨得洋四千元上附彩由門班分條售出得主繁多不贅下附彩全張售與法界萬順錢莊福得陸明發位偶福小行亦誌榮幸現售十七會票閏五月十一日開彩批發門售格外克已 諸君惠顧請移玉十六鋪外灘南首 乙[illegible]

# 花旗銀行

本銀行創於一千九百零二年資本共花旗金洋一千萬元現已收足六百萬元其餘四百萬元即日收齊總行設在美京紐約分行設在英京倫敦以及上海香港新金山新加坡呂宋橫濱等埠專理各該埠銀行應辦一切交易其餘各埠分行俟陸續設齊再行登報聲明以廣招徠如荷存款其息存十二個月者長年五厘存六個月者長年四厘存三個月者長年三厘每日結算者長年二厘特此佈白 甲[illegible]

# 橫濱正金銀行上海分行新行鈔票洋圓

本總行創自橫濱一千八百八十年資本金洋二千四百萬圓公積金洋八百九十一萬元分設各國名都大邑廣有通交中國上海天津牛莊北京分設亦已年久今在上海分行新行通用自一元五元十元之鈔票洋圓本准本國政府允行始于中歷十一月初二日起以便行旅經商之一助其外均用華文專備中國仕商樂取便捷 惠然顧臨者之用爲特布告佈

## 新式存單以及相與往來支銀簿生息

各埠專辦銀行應有一切交易無不克已招接存款更竭誠實久蒙中國達官易於通融貿交不稱贊本行格外精心研究接應 惠顧現由總行刊到新式存單倘蒙如欲存款在橫濱總行冊者半年期息五釐長年期息六釐如存款期滿准在橫濱支取金洋上海取銀亦可如在橫濱存取換算則以日本金錢交付隨時註明定價無在上海則以元錠銀價交付庶幾市面仙等上落於貴客毫無耗損以昭平允如欲存在上海分行者長年期息五釐半半年期息四厘半三個月三厘半逐日往來二厘半以副交厚淘文之來直云爾其餘匯票押匯電匯承接剛到有美恐篇幅如蒙 惠顧請至本分行面可也

經理人長崎駟雄白 乙二〇一

# 機器茶磚出售

茲有漢口福州新到厚字川字琴字茶磚出售價目格外克已以廣招徠如有合意者請至後馬路與隆里謙生祥面議可也

益生洋茶棧告白 乙三二

# 屢獲大彩中外馳名

廣東票十元 湖北六元二 江南一元三 浙江五元條

吉

頭三角 紅票足兌 發克已批 函購寄上海吉祥街口 乙一六二

# 茂生經理火險

啓者本行經理皇后火險公司代客保火險事務其費格外公道如有不測迅速賠償不必函問外國總局此佈 華五月十一日三馬路茂生洋行啓

# 出售

包裝電氣燈藥水鈴製造大小電燈機器無論廠局行號一切可裝修電氣外公雜物格外公道如合意者在四川路老旂昌北首認明同興號啓 乙九六

# 源源來票行

經售各種彩票皆道函購上海南市集水街分設老北門吊橋

**屢得大彩**

乙[illegible]

# 招請買辦

有某洋行請一華人爲買辦須得一極有歷交游甚廣嫻習英語之人方可充當此職如不願就此職者亦作函投申報館轉交也此佈 甲九七二

# 上洋寶善街滋泰當弄內

**仁和號代批 杭省胡慶餘堂 丸散膏丹 各種痧藥**

[illegible]

# 退業聲明

在新閘橋北首德興裕記製造銅鐵機器廠今因各股東心意不合故此將生財存貨盤與永興昌號陳錦發兄經手管業所有前項一切往來帳目均憑德興裕記自行理直與永興昌無涉特此佈告

德興裕記各股東啓 乙九四一

# 禪生洋行

## 經售各種機器

英國第一著名朶白生倍老廠所造紡紗機器早已風行寰宇中國各紗廠購用共有十八萬錠子之多他如華特廠之鍋爐引擎修理機器利物賽廠之橡布機器禘利內而之鍋爐機器推克斯之濟罷機器不推陶出新靈巧適用又名廠所造引擎發電電汽箱尤爲心裁獨出精巧絕倫現該廠派一匠駐滬專司包裝電燈機器以上各廠者鎮小一家在華經售貨可包用價亦克己倘蒙貴官商賜顧請移玉至小行看圖面議價值可也此白 甲[illegible]

# 痴癲第一

室人痴癲四年醫藥莫效月前幸閱貫報得悉申江鐵路天后宮東首粵省保壽堂大藥房秘傳癲狂定心至寶丹異常立驗即奉上英洋五元托全寄原寄購貴藥房寶丹五粒即日依法開服一粒其病日覺減輕再寄服五粒其病痊好眞世上痴癲第一名不虛傳喜錄報謝

江寧城經芳書屋主人啓 乙[illegible]

# 保火險告白

1803 IMPERIAL

啓者本公司今既美查有限公司經理上海分行事務於一千八百零三年在英國倫敦設立迄今已歷九十餘年計資本鎊八百餘萬鎊顧客商賬顧者可向申報館帳房面商可也其保險之費照大市一律特此佈聞

永平公司上洋經理人 美查有限公司全啓

# 告白

## 裕昌洋行經理火險公司

本公司開創英京已有五十餘年現存英金四百萬五萬七千磅合上海現銀二千一百六十三萬兩零如蒙賜顧至本行帳房面議可也 甲[illegible]

# 鄭重善舉

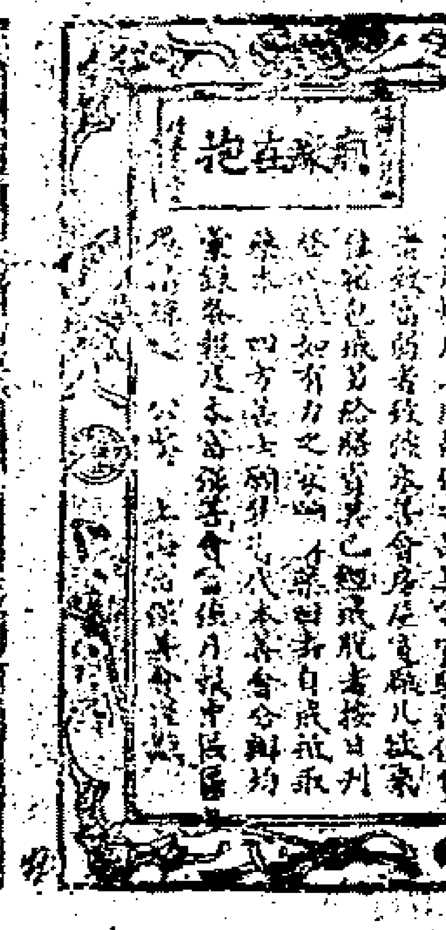

本善會傳方送藥自辛丑五月開辦禀
醇親王察驗 南洋大臣立案近省
督撫憲分別通飭曉諭而各省分會業有
六百七十餘處足見向善人多收效廣速
本善會同人幸何如之詎三年來屢有貪
利之徒竊取同音之字仿冒百出皆施開
施閉顆見魚目終難混珠按本善會丸藥
如癮一錢服丸五粒計丸一袋五日減一
粒其癮自除其味帶甜不同凡品戒烟極
易門前傳方送藥不取分文有力者願還
藥本每袋取錢十五文庶近分會兼資
津貼以垂久遠初意用紙袋封固以免洩
氣於是遍傳中外人尤樂于攜帶而貪利
者復售欺不已又以木印紙袋混充道遠
且長眞僞莫辨受愚之人屢函請究本善
會實有收歸特于本年二月重行精
製一面八寶紋花邊上刊桂撫憲王約
臘同福惠贈匾額兩方中述緣起一面冰
梅秋葉花紋中載功效服法以西法精製
鋼模印就盛丸紙袋精系永精有志戒烟
者請隨時加察焉除函請會審公廨
及上海縣會衙及遠近地方官出示查禁
外茲將袋樣刊報以供衆覽
癸卯二月上海富強戒烟善會謹識

# 保裕洋行火險

經理英國拳來泰火險公司專保房屋生財什物設遇不測賠極迅速仕商下顧請至四馬路十一號本行帳房面議可也

# 義記洋行保險

MANCHESTER ESTABD 1824 義記洋行保險公司

於英一千八百九十六年二月六號迎經理孟治司德火險公司計存本銀一千五百萬兩正在上海承保各家房產生財棧房貨物等件其保費格外公道遇有賠款極其迅速如欲保者請至本行面議

主人謹白 甲

# SCOTT'S EMULSION

# 司各脫滋補鰵魚肝油

此油血氣素堅壯潤筋除痰養顏長肉補益身體瘦弱傳染之毒及胃血消骨節癆瘵等症皮膚腫濕事軟色青不能消化肺金之經絡滯積嗽血咳嗽傷破寒病等病小兒瘦弱症不論男婦老少乳母常病此等症皆能治之肌肉不旺身體精明充盈筋骨所服而能補其不足此乃藥之清潤而不燥滋陰補陽聖品也請至上海及各埠洋行均可選買購者請認明此種商標佈告事務處豐裕洋行


# 老太古告白

倫敦格蘭西火險公司

勞洽司貝火險公司

[illegible]剛定火險公司

太古火險公司

啓者本行經理以上三家保險公司事務現可代各保房屋棧房及各屋內所存衣服生財貨物等保費格外公道本行更設經理處在寧波鎮江蕪湖九江漢口宜昌蘇州杭州沙市湖臺天津牛莊等處貴客欲保者請臨面議可也特此佈告 丁

# 新到肥皂

啓者本行現到之一百四十塊頭二十條頭等肥皂遠勝於前其香味潔滑耐用善去一切油膩污穢確係異前大不相同諸尊光顧格外克己請試購用方知價廉物美並到衛生牌洋燭如蒙購定請至本帳房面議可也上海五馬路公信洋行啓 甲

# 老裕泰馬房

新到頂上時式馬車像生大小男女馬鞍馬韁馬車燈一概俱全價目格外公道以廣招徠凡貴客欲現辦或定製均便請至泥城外跑馬廳後背老裕泰馬房面訂可也 甲

# 白鐵棧

啓者本白鐵棧房在新閘大王廟東首機器乾潤寬大上貨落貨水岸兩便路各行號欲提如租者新請至江西路四十號本帳房內面議可也 波彌文洋行白 乙

# 明治火險

啓者[illegible]房屋貨物照保價格克己[illegible]四川路[illegible] 甲

# 始創龍涎香戒烟丸

啓者本齋秘法創製龍涎香戒烟丸三十餘載荷蒙○士商賜顧功效照彰久已中外馳名遐邇信用近有襲用本齋龍涎香丸名希圖影射魚目混珠誠恐有志戒烟者爲其所悞用特佈告四方凡欲購顧者千祈辨認招牌細嘗藥味庶免以僞亂眞也戒法原方另詳仿單○廣東遜[illegible]齋謹啓分設上洋三馬路 乙

# 東洋名廠鈔票紙 勘益號 各種麻棉帆布

CV

本號經售各貨久已名馳遠埠香港比衆公道專批發定貨限期不悞上海四馬路惠福里

# 辨明假冒

本號專辦提選上等皮油臘燭經年有紀實貨久已遠馳名記貨眞價實近有取之徒貪圖漁利冒牌假者不少本號深慮魚目混珠大誤主顧今於癸卯年爲始另加火印爲記以別眞僞貨寄上海源和棧經售誠恐貴客未及週知仍受欺騙今特登報聲明以二陳建義啓佈

# 召租

茲者虹口西華德路東謙吉里內三開間三進公館華房一宅又新式三房一廚房宅自來水俱全倘仕商合意者移玉至後馬路致遠街安樂里合義和帳房面議可也 本主人告白

# 招請寫字

茲本行欲請中國人寫字精通英文要法二文如願就此職者移玉至法大馬路庚興洋行房面議可也 甲

# 石印會墨出書

其書均照原刻一篇不刪每本一篇實錢六十本批發外公道漢口朱文書局上海三馬路洋務環書局文會書局兌 乙

# 立興內河輪船公司

本公司有堅固快輪船逐日開班往來蘇杭中搭客裝貨均極妥便倘蒙各寶號賜顧以及各貨欲寄者請至本公司房西首帳房面議至本公司賬房面議馬路立興洋行經理啓 乙

# 寄售馬寶

專治癲狂驚癇平肝風毒痰一切痰症以及癰疽結毒梅瘡等每用分許效上海三馬路福蘭堂代 乙

# 召租

啓者本行在外虹口老匯路公和祥東首空地建造洋式紅磚門面店房不日興工倘有各寶號意欲租賃或因須指造者式樣即乞速臨小行面談四馬路十五號勝業洋行


# 五月十九日銀錢行情列左

| | |
|---|---|
| 新匯劃收市 | 七錢五分八五 |
| 銀拆 | 一錢一 |
| 龍洋找頭 | 七錢三分八 |
| 錢找頭 | 七百八十 |
| 市錢 | 一百十七千 |
| 卡錢 | 一百十六千 |
| 大牌 | 九百文 |

# 大清郵政收信時刻曉諭傳單

| 寄往 | 輪船名 | 某日 | 截止收信時刻 |
|---|---|---|---|
| 青浦朱家閣 | 小火輪 | 二十日 | 上午九點一刻鐘 |
| 南潯湖州 | 又 | | 上午十一點 |
| 江南製造局 | 郵差 | | 下午五點鐘 |
| 寧波鎮海餘姚定海百官 | 北京 | | 下午三點半 |
| 吳淞 | 火車 | | 又 |
| 無錫 | 小火輪 | | 又 |
| 蘇州杭州常熟嘉興紹興 | 小火輪 | | 下午四點鐘 |
| 莫干山 | 又 | | 又 |
| 松江 | 航船 | | 又 |
| 長江各埠南昌府九江臨湘雲溪 | 江孚 | | 下午六點鐘晚八至九點 |
| 廈門汕頭 | 遇順 | | 又 |
| 廈門汕頭香港廣東 | 四州 | | 又 |
| 香港廣東 | 大英公司益生 | | 又 |
| 塘沽天津北京 | 湖南 | | 又 |
| 牛莊 | 宜昌 | | 又 |

掛號包裹什信件物匯票洋銀統於五點鐘送交郵政局郵票每日上午八點售至下午五點又晚刻八點至九點鐘止

京報　第七千三百八十七號　癸卯年五月二十日申報附張不取分文

# 光緒二十九年五月初七日京報全錄

## 宮門抄

諭旨均錄正張○陝甘總督崧　奏爲請　旨簡放邊要道缺摺○又　奏知縣劇短地丁久不清完請　旨監追片○護贛撫柯　奏知縣呈請開缺回籍修墓摺○雲督丁　等　奏爲道員迴避姻親援案請　旨定奪摺○直督袁　奏爲鹽官短交課釐請　旨勒追片○將軍薩　奏俄國醫官有功於民請　旨核給寶星片○署粵督德　奏遴員署理糧道片

頭品頂戴陝甘總督奴才崧蕃跪　奏爲邊要道缺揀調之員籲懇　天恩開單請　旨簡放以裨地方恭摺仰祈　聖鑒事竊甘肅西甯道英林於光緒二十九年二月初九日在任病故應以本日作爲開缺日期業經　奏報聲明揀員調補在案查西甯地處極邊界連青海爲漢番蒙回雜處之區近來洋行林立交涉煩難尤非昔比非精明幹練熟習邊防洋務之員弗克勝任查向章多以平涼道調補現任平涼道常詳歷俸未滿且於西甯烟瘴頗不相宜洋務亦非素習此外皆係要缺例不合調奴才督同藩臬兩司在於候補道及歷俸較深實缺知府中詳加遴選查有甘肅蘭州府知府在任候補道胡孚宸年六十一歲湖北江夏縣副貢由松滋縣教諭加捐同知分發江西保升知府光緒九年改留甘肅歷署甯夏蘭州平涼鞏昌等府屬內成防案內保加鹽運使銜十四年二月請補平涼府知府拿辦平逕會匪出力保以道員在任候選十九年調補蘭州府保得卓異嗣於奏晉派捐案內保以道員在任候補該員前署府篆兩任實缺知府一十六年才優識練望重資深於邊防交涉事宜尤爲熟悉所至清廉率屬講求吏治漢回愛戴又遇缺前先題奏道胡宗淮年六十二歲安徽桐城縣文童由軍功歷保甘肅遇缺題奏知府光緒二十一年於收還伊犁剩辦寬匙案內保升道員仍留原省遇缺前先題奏並加按察使銜十八年十月引　見十九年正月初九日到省甄別留用歷署甯夏蘭州各道缺均無遺誤又甘肅候補道江聯封年三十八歲安徽旌德縣廩生光緒二十四年三月由刑部郎中移獎道員選用是月經會典館保以道員補用指省湖北十二月引　見二十五年到部年滿甄別留用二十七年奴才奏調來甘嗣經奏留甘肅補用該員等均屬人地相宜堪勝邊要之任謹繕清單恭呈　御覽合無仰懇　天恩俯念邊要需員今昔情形不同准于　簡員補放俾要缺得人而理邊防洋務番務吏治民生均有裨益所有邊要揀調之員開單請　旨簡放緣由理合恭摺具陳伏乞　皇太后　皇上聖鑒訓示謹　奏　奉　硃批另有旨欽此

崧蕃片　再據藩司何福堃詳冊已故前署正甯縣知縣王開甲在任虧空地丁正雜庫平銀一千六百六十七兩四錢四釐又虧挪常平市斗小麥四十一石二斗一升七合七勺前因逾限未繳業經前督臣先後　奏參革職造冊詳咨並屢次咨催湖北撫臣轉飭該故員原籍武昌縣嚴密查抄在案迄今數年之久已否勒追清楚向未咨覆到甘庫款關重未便久懸相應請　旨將已故前署正甯縣知縣王開甲家產照例查抄追以重公款等情詳請附　奏前來奴才覆核無異除咨部並咨催湖北撫臣轉飭查辦外理合附片具陳伏乞　聖鑒訓示謹　奏　奉　硃批著照所請該部知道欽此

護理江西巡撫布政使臣柯逢時跪　奏爲知縣呈請開缺回籍修墓恭摺具陳仰祈　聖鑒事竊臣據署布政使陳慶滋詳據准補宜春縣知縣張詹稟稱現年五十三歲係江蘇通州人由監生捐縣丞指分江西試用投効淮軍保請免補本班以知縣仍留原省前先補用並賞給五品銜領照到省丁憂起復回江　奏補宜春縣知縣奉准部覆尚未到任二十七年在江西籌餉新捐案內捐升道員分發試用在江並無經手未完事件近接家書得悉原籍祖塋年久失修勢將傾圮稟請轉詳開缺給假回籍修理等情由司詳請具　奏開缺前來臣覆查無異應准其開缺回籍修墓除咨江蘇撫臣查取原籍族鄰各結送部並將抄摺及供結先行咨部開缺外理合恭摺具陳伏乞　皇太后　皇上聖鑒勅部核覆施行至所遺宜春縣知縣係稍衝不兼簡缺應請歸部銓選合併陳明謹　奏　奉　硃批吏部知道欽此

署理雲貴總督臣丁振鐸頭品頂戴雲南巡撫臣林紹年跪　奏爲道員迴避姻親援案請　旨定奪恭摺仰祈　聖鑒事竊雲南糧儲道陳燦與現委迤南兵備道本任雲南府知府胡泰福係兒女姻親該道陳燦前由開缺俟滿迤南道署理雲南臬司篆務時値該府胡泰福由蒙自[illegible]送法領事方蘇雜至省當飭該府先赴雲南府本任藉資聯絡臣振鐸前於巡撫任內將該員應迴避具奏請　旨光緒二十七年五月[illegible]三　奉　硃批毋庸迴避欽此欽遵在案茲該道陳燦奉　旨補授雲南糧儲道業於光緒二十八年十二月十九日到任據該道與現委[illegible]南道本任雲南府知府胡泰福遵例於限內呈請迴避前來臣等查姻親例應迴避惟胡泰福在滇年久熟諳邊事洞悉民情尤嫻交涉世邊[illegible]多事札需甚殷適據電報迤南道陳宗海因病出缺該道地居邊要界連緬越一切運商交涉以及邊務營務均關緊要非精明幹練達邊情洋務之員不足以資委任是缺既非糧道所轄彼此無糾核考叅之責且曾經奉　旨毋庸迴避有案是以撤委該府胡泰福署理迤南道事俾[illegible]邊防而重外交惟該員與陳燦先屬姻親可否仰懇　天恩俯念滇省邊務交涉需員免予迴避抑仍照例迴避之處相應據實聲明援案請[illegible]　旨定奪除將迤南道出缺日期及委員署理各緣由另案奏咨暨咨吏部查照外謹合詞恭摺具陳伏乞　皇太后　皇上聖鑒訓示[illegible]　奏　奉　硃批著毋庸迴避欽此

袁世凱片　再據長蘆鹽運使汪瑞高詳稱鹽官交代向照州縣交代例限辦理今查前署石碑塲大使候補巡檢蔣煥文交代案內征起光緒二十八年灶課銀八百四十四兩八錢五分一釐平餘銀四十八兩三錢九分七釐舊鹽折色銀一十九兩五錢六分七釐部飯銀四兩屢催未交[illegible]叅例限已逾現任不克造冊結報實屬任意遲延詳請叅追聲明該員有應領津貼銀二百兩業已扣抵等情前來相應請　旨將前署石碑塲大使候補鹽巡檢蔣煥文暫行革職勒限兩月如數清交倘屆限不完或完不足數再行從嚴叅辦以重庫款理合附片具陳伏乞　聖鑒訓示謹　奏　奉　硃批著照所請該部知道欽此

薩保片　再駐省俄醫院官視中國六品官員意萬闊撤此克及阿列克森德爾夸哈諾夫司基二員醫學湛深宅心仁厚在省二年有餘凡華人受病者或赴院求醫或延往施診該醫官等雖[illegible]躬親砭治奏效如神非特不受醫金抑且概贈藥物其不分畛域一視同仁之量求諸近日華[illegible]中寶難其選究江省僻在邊隅醫藥之劣尤爲別省所無近年疫癘盛行華醫束手幸賴該醫官等悉心究治全活無算茲該醫官等差滿回國其[illegible]功德及民有不得不亟爲表揚以爲在華俄官勸勉者[illegible]該醫院前醫官羅德業夫曾因治病有功經奴才於光緒二十八年五月十五日奏請　賞給寶星在案今該二醫官意萬闊撤此克及阿列森德爾夸哈諾夫司基與同一例合無仰懇　天恩飭下外務部核給對品寶星以示懷柔出自　鴻施是否有當謹附片具陳伏乞　聖鑒訓示謹　奏　奉　硃批著照所請外務部知道[illegible]此

德壽片　再廣東督糧道周開銘現經　奏委調署兩廣鹽運使所遺督糧道篆務查有補用道姚文倬通經致用精卓耐苦堪以署理除飭[illegible]照外臣等謹附片具陳伏乞　聖鑒謹　奏　奉　硃批交[illegible]道欽此